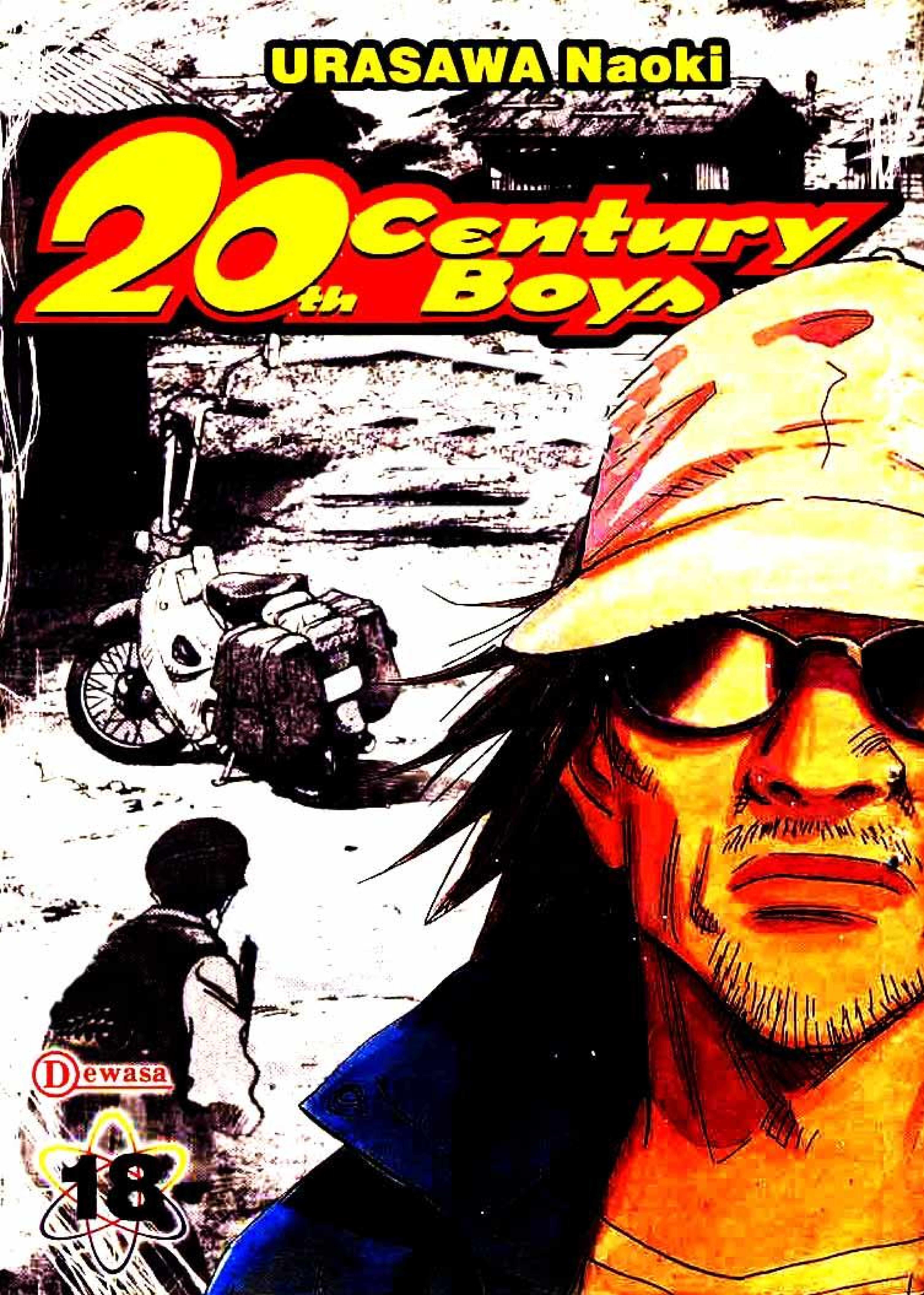
URASAWA Naoki
20th Century Boys
Dewasa
18

MEGANEBUK.NET

Search ...

HOME | DAFTAR KOMIK | NOTIF ADMIN / BANGUNKAN ADMIN | LAMAN REQUEST AFRI | CARA DOWNLOAD | LIKE PAGE

Jangan Lupa Bookmark "Meganebuk.Net"

WELCOME TO MEGANEBUK.NET | DOWNLOAD MANGA MANHUA MANHWA PDF INDO

Meganebuk.Net adalah tempat download Ebook Komik (Manga PDF, Manhua PDF dan Manhwa PDF
Bahasa Indonesia / Inggris per Batch / Volume / Chapter Lengkap Gratis.

Apa yang Ada disini?

+ Manga (PDF) per Volume/Chapter
+ Manhua (PDF) per Batch 10 Chapter
+ Manhwa (PDF) per Batch 5/10 Chapter

**[13/06/19] Cara Download nya berubah lagi ke yang sebelumnya k
berikut Tutorial Cara Melewati Safelink di Meganebuk (AdSafelink**

***Note: Tidak support pengguna UC Browser, jadi gunakan browse**

...nebuk.net"

Bingung Cara Downloadnya ? **Baca caranya disini.**

LATEST POST IN MEGANEBUK

Manga Maou-sama, R

August 23, 2019 / Nao Kun / M

LOG-UPDATE

25-Agust-19

+ Yong Heng Zhi Zun Ch.181-190 - Hot!!
+ Kuro no Shoukanshi Vol.04 - New!!
+ Hunter Age Ch.131-150 - New!!
+ The Ghostly Doctor Ch.71-80

Activate Wi
Go to Settings

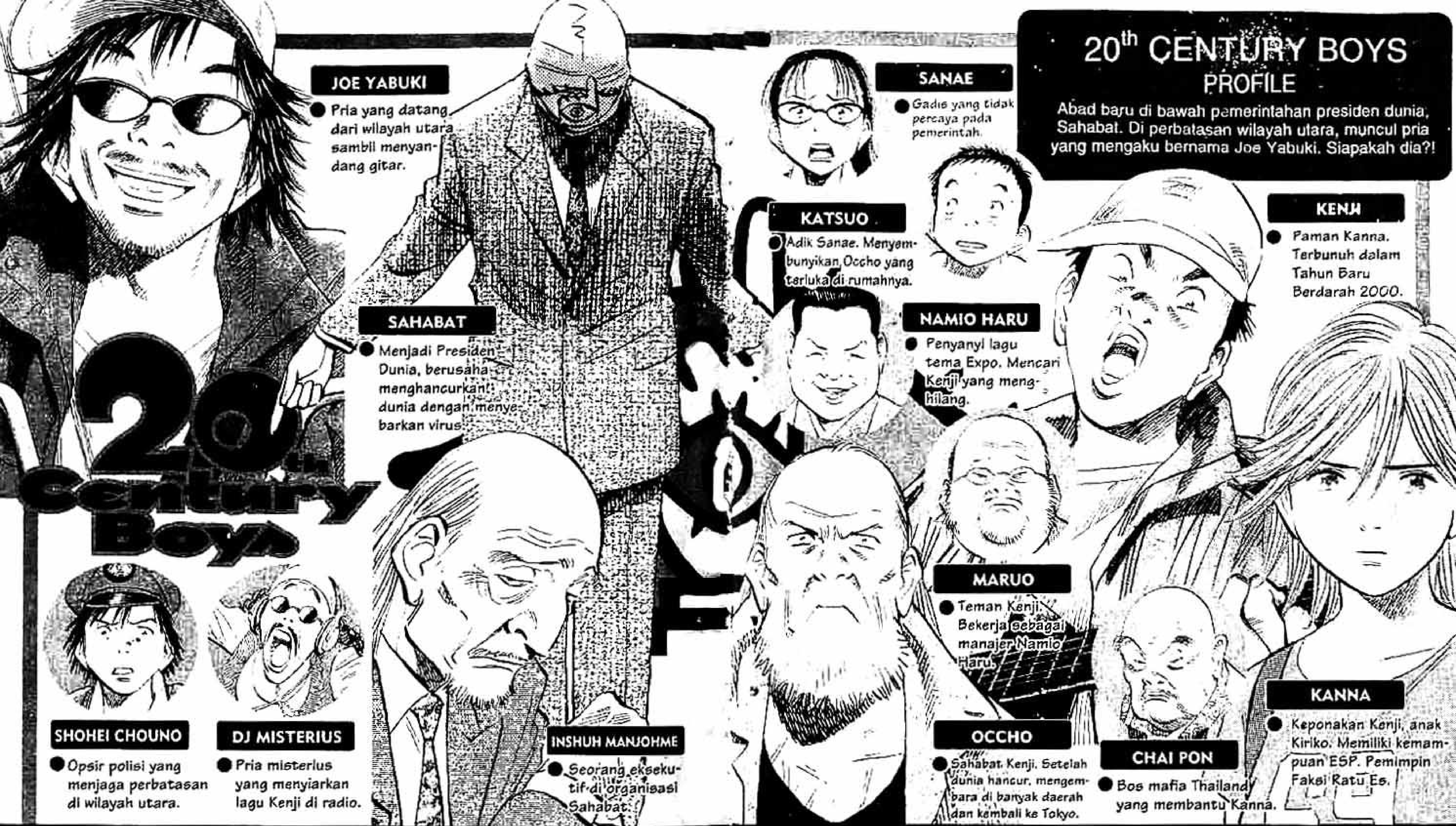

Tahun 2014. Kanna (17 tahun) melanjutkan tekad mendiang pamannya untuk melawan Sahabat. Teman-teman Kenji berkumpul kembali dan mulai menyusun strategi perang. Namun, tahun 2015, Sahabat terbunuh. Pada saat upacara pembukaan expo, Sahabat hidup kembali dan menyelamatkan Sri Pans dari terjangan peluru yang mengincar nyawanya. Lalu, sesuai dengan Buku Ramalan Baru, virus kembali menyebar di seluruh dunia, merenggut banyak nyawa. Dunia pun musnah...

Tiga tahun berlalu setelah peristiwa itu. Sahabat yang menjadi Presiden Dunia memerintah dari Tokyo yang dikelilingi tembok raksasa. Kanna memimpin pasukan gerilya yang disebut Faksi Ratu Es mulai bergerak untuk melakukan pemberontakan bersenjata. Saat itu, seorang pria misterius yang menyebut dirinya Joe Yabuki muncul di garis perbatasan utara dengan menyandang gitar!!

CERITA SEBELUMNYA

Pada tahun 1965, Kenji bersama teman-temannya membuat markas rahasia di lapangan kosong dan memimpikan kedatangan abad 21. Mereka berkhayal menjadi pahlawan pembela kebenaran yang mencegah usaha penghancuran bumi oleh organisasi jahat. Mereka menyebut skenario kekanakan ini dengan Buku Ramalan.

Pada tahun 1997, Kenji yang mengasuh Kanna, anak kakaknya yang menghilang, terkejut saat menyadari semua peristiwa yang terjadi di lingkungannya sesuai dengan skenario yang mereka buat dulu. Orang yang berada di belakang kejadian itu adalah Sahabat. Pada saat Kenji menyadari rencana Sahabat yang sebenarnya, virus yang sangat menakutkan seperti yang tertulis di Buku Ramalan, menyebar di seluruh dunia.

Lalu, terjadi Malam Tahun Baru Berdarah 2000. Dengan skenario yang dibuatnya, Sahabat menjadi pahlawan penyelamat bumi, sementara Kenji yang berusaha menegakkan kebenaran dituduh sebagai pemimpin teroris dan tewas dalam peristiwa itu.

DAFTAR ISI

NAOKI URASAWA PRESENTS

20th Century Boys

CERITA 1 GUU TARA RA ♫ — SUUDA RARA — 5
CERITA 2 DUA ORANG YANG MASIH HIDUP — 23
CERITA 3 ANAKKU... — 41
CERITA 4 LAGU SEMUA ORANG — 59
CERITA 5 SEMUA BERKUMPUL — 78
CERITA 6 BERDIRI! BERDIRILAH, JOE! — 97
CERITA 7 EN CORE! EN CORE! — 115
CERITA 8 PERUBAHAN DUNIA DIMULAI — 133
CERITA 9 SESUATU YANG TIDAK BOLEH DILIHAT — 151
CERITA 10 HAL YANG TAK BOLEH DIDENGAR — 169
CERITA 11 HAL YANG TAK BOLEH DIKETAHUI — 187

GUUTA-RARA... ♬
SUUDA-RARA... ♬
KAK NAITO...
CERITA 1
GUUTARARA ♬ SUUDARARA
AKU SUKA DIA...

GUUTA-RARA ♬
SUUDA-RARA ♬
APA, TUH?
ENAK, 'KAN, LAGU-NYA?
LAGU INI COCOK DIPUTAR DI TOKO KELONTONG
HAH...?
MENU-RUTKU...
ORANG YANG MENCIPTAKAN LAGU INI TAHU BANYAK TENTANG TOKO KELONTONG
GUUTA-RARA... ♬
SUUDA-RARA... ♬
BEGITU, YA?
HA HA HA TUH, KAMU LANGSUNG BISA...
AH, IYA...

BUKAN! DI SINI JUGA KOSONG!
HANYA INI TEMPAT YANG PALING MEMUNGKINKAN MENJADI MARKASNYA, TAPI... TAK ADA SIAPA PUN DI SINI
KE MANA FAKSI RATU ES ITU MENGHILANG...?
KALAU TIDAK SEGERA KEMBALI KE GEREJA, BAHAYA...
TIDAK...
AKU TAK AKAN KEMBALI SEBELUM MENEMUKAN SANAE...
DI SEKITAR SINI BANYAK TENTARA SAHABAT
APA-LAGI, KAU SEORANG RESIDIVIS...
AKU YANG MELIBATKAN ANAK ITU...
SUDAH TELANJUR BANYAK KORBAN JATUH!
TIDAK BOLEH ADA KORBAN LAGI...
SANAE...
OOH!

PAMAN HULK HOGAN...
WUAAA
AKU MENGERTI...
KAMU PASTI TAKUT, YA...
MAAFKAN AKU...
AKU... AKU...
SUDAH, SUDAH... ADIKMU KATSUO... BAIK-BAIK SAJA DI GEREJA
PENDETA SUDAH MENGHUBUNGI RUMAH KALIAN, BILANG KALIAN TERSESAT DAN AKAN PULANG SIANG NANTI
AKU... AKU...
TAK BISA MENGHENTIKAN RATU ES...
KAMU BERTEMU DENGAN...
RATU ES?
!!
PEMBERONTAKAN TANGGAL 20 AGUSTUS...
TIDAK BISA DIHENTIKAN
BAGAIMANA...?
SEPERTI APA WANITA ITU?
NG...
ORANGNYA BAIK
TEMAN-TEMANNYA MEMANGGIL DIA...
KANNA...

JADI BENAR...
KATANYA, RENCANA PEMBERONTAKAN BERSENJATA TANGGAL 20 AGUSTUS SUDAH KETAHUAN SAHABAT...
MAKANYA, ORANG ITU MINTA SUPAYA RENCANA ITU DIBATALKAN, TAPI...
KATA RATU ES, TANGGAL 20 AGUSTUS ADALAH HARI YANG DIHARAPKAN SEMUA ANGGOTA KELOMPOKNYA
SETELAH HARI ITU, DIA TAK BISA LAGI MENGIKAT MEREKA...
LALU, DIA MEMBERIKAN INI PADAKU
KAGET KENJI...
KATANYA, DIA INGIN AKU MEMILIKINYA
DI MANA KANNA SEKARANG?
DI MANA...!
TADI, SIH... ADA DI TOKO DI BAWAH TANAH
KARENA MARKASNYA SUDAH KETAHUAN, MEREKA MAU PINDAH...

AKU...
AKU IKUT DEMO BUKAN KARENA TERTARIK GERAKAN POLITIK
KAKAK SENIOR DI TEMPATKU KERJA SAMBILAN MENG-HILANG...
TEMANKU, MIEKO, MENYUKAI KAK NAITO...
AKU MEMANG BILANG... MAU MEN-CARINYA DEMI MIEKO, TAPI...
SEBENAR-NYA, AKU JUGA...
MENYUKAI KAK NAITO...
AKU TERLIBAT KARENA ALASAN KONYOL SEPERTI ITU...
AKU TIDAK BISA MEM-BUJUK KAK KANNA...
AKU TITIP ANAK INI
APA YANG AKAN KAU LAKUKAN SEORANG DIRI?
PERGILAH KE GEREJA, LALU PULANG BERSAMA KATSUO
TAPI...
LUPAKAN SEMUA YANG TERJADI
JANGAN PERNAH IKUT DEMO LAGI
JANGAN SAMPAI TERLIBAT DALAM MASALAH INI
HIDUPLAH NORMAL SEPERTI BIASA. ITU YANG PENTING
AH!
DRAP

ALASAN KONYOL...?
ITU NAMANYA HIDUP NORMAL
GUUTA-RARA... ♬ SUUDA-RARA... ♬
KAK NAITO SERING ME-NYANYIKAN LAGU ITU
GUUTA-RARA... ♬ SUUDA-RARA... ♬
KASET YANG DIPASANG KAK KANNA...
LAGUNYA SAMA DENGAN LAGU ITU
......?
KAK KANNA BILANG, INI KASET PRIBADI YANG HANYA DIMILIKI KAK KANNA. TAPI...
BAGAIMANA NAITO BISA TAHU LAGU ITU...?
AKU JUGA TANYA BEGITU. LALU, DIA BILANG...
KADANG-KADANG DIPUTAR DI RADIO...
RADIO...
YA. TAPI, ANEH...
DI KASET YANG DIPASANG KAK KANNA, TAK ADA...
APA-NYA?

BAGIAN AKHIR YANG DIULANG...
GUUTARARA....♬
SUUDARARA....♬
VERGINYA BEDA
?
JANGAN-JANGAN...
*Untuk sementara tutup. Terima kasih. Kirakuan
誠に勝手ながら
しばらくの間
休業させていただきます。
喜楽庵
そば
BRAAAK
HII.
HII-IIY
RATU ES...!
DI MANA KANNA?!

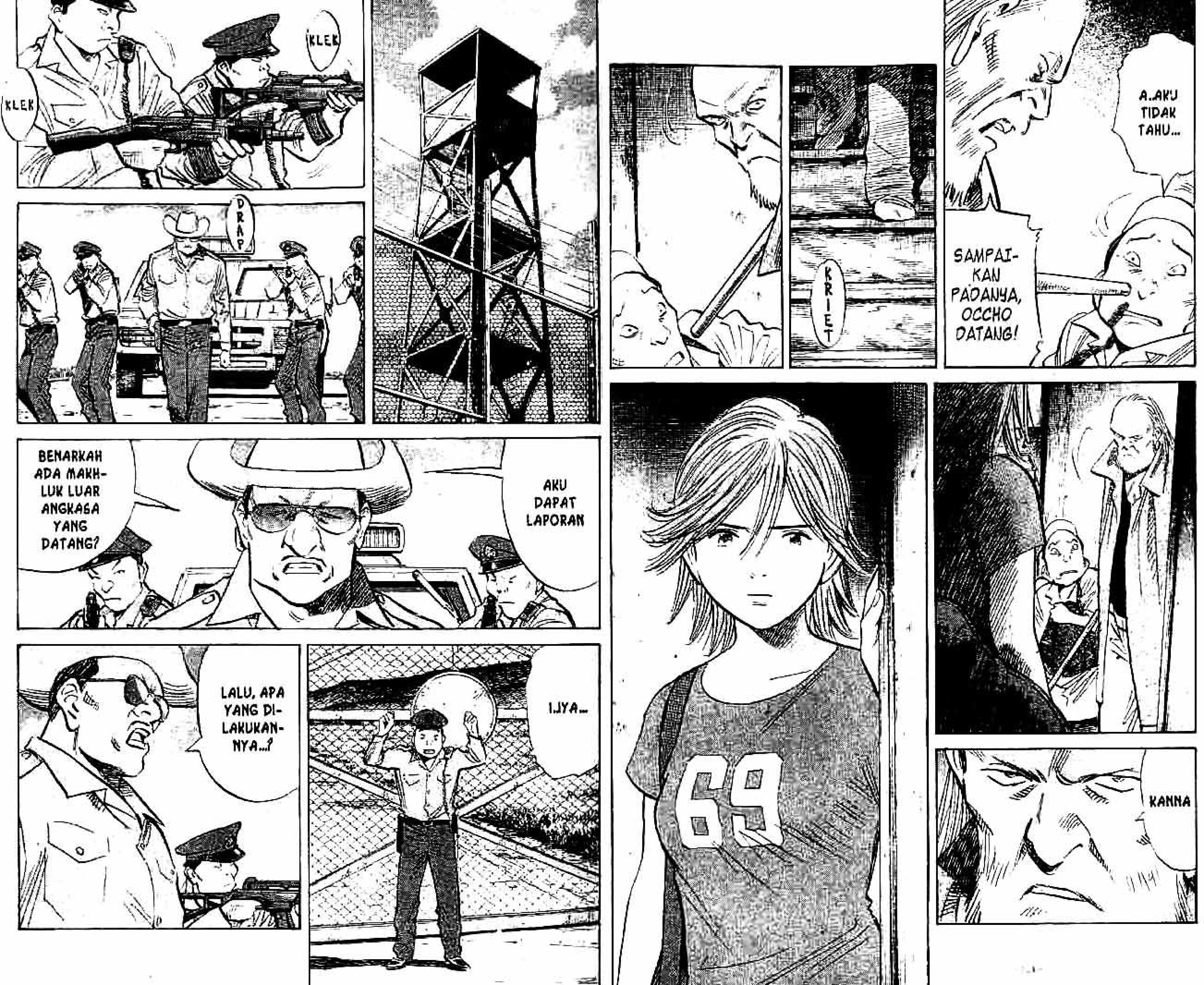
SAMPAI-KAN PADANYA, OCCHO DATANG!
A..AKU TIDAK TAHU...
KRIET
KANNA
KLEK
KLEK
DRAP
AKU DAPAT LAPORAN
BENARKAH ADA MAKH-LUK LUAR ANGKASA YANG DATANG?
I.IYA...
LALU, APA YANG DI-LAKUKAN-NYA...?

DIA...
AKU TANYA, APA YANG DILAKUKAN MAKHLUK LUAR ANGKASA ITU?!
HAH...?
MASUK KE SANA...
GUUTA-RARA...
SUUDA-RARA...
GUUTA-RARA...
HE.. HENTI-KAN!!
SUUDA-RARA...
GUUTA-RARA...
BERHENTI! LAGU APA ITU!?
SUUDA-RARA...
GUUTA-RARA...
HENTI-KAN! BERHEN-TIIIII!
SUUDA-RARA...

HENTI...
NGUNGNG
NGUNGNG
HOSH
HOSH
HOSH
CERITA 2
DUA ORANG YANG MASIH HIDUP
NGUNGNG
NGUNGNG
NGUNGNG
!?
NGUNGNG
SIRENE KEADAAN DARURAT...?
NGUNGNG
NGUNGNG
SREK
NGUNGNG
NGUNGNG
PELETON B DAN PELETON C PERGI KE BUKIT BARAT!
AKU INGIN DUA ORANG LAGI MEMPERKUAT PELETON A!

A..APA YANG TER-JADI?!
JANGAN LAMBAN! INI BUKAN LATIHAN!
KAMU TERLAM-BAT, OPSIR CHOUNO!
EH, ANU... HARI INI AKU BEBAS TUGAS..
TAK ADA BEBAS TUGAS!
FOR-MASI D!
FORMASI D? JANGAN-JANGAN...
BENAR!
MAKHLUK LUAR ANGKASA SUDAH DATANG!
EH...?
JANGAN LAMBAN! SEGERA SIAP-SIAP DAN BERGABUNG DENGAN PELETON A!
MAKHLUK LUAR ANGKASA SUDAH DATANG...?
BUKAN HANYA DATANG...
DIA SUDAH MENYUSUP MASUK!
MENYU-SUP...?
YA! KEPALANYA BESAR, TANGANNYA PANJANG!
HAH?!
BERARTI... MENEROBOS PINTU GERBANG?!
MAKHLUK ITU MENYEBUT DIRINYA JOE YABUKI!
DIULANGI! MAKHLUK ITU MENYEBUT DIRINYA JOE YABUKI!
JOE...
YABU-KI...?
MAKHLUK ITU BERSEN-JATA!
WASPA-DALAH!
SENJATA-NYA BER-BENTUK GITAR
DIULANGI! MAKHLUK ITU BER-SENJATA!

SENJATA..
BERBENTUK GITAR...?
TOKYO
UUUH... BAUNYA!
MARKAS KALI INI PALING JELEK!
UDARANYA LEMBAB DAN PANAS!
TIGA HARI SAJA DI SINI, BISA SAKIT, NIH...
MAAF, YA...
!!
SUPAYA TIDAK KETAHUAN MEREKA, CUMA TEMPAT SEPERTI INI YANG COCOK UNTUK BERSEMBUNYI
ADA KANNA, RUPANYA...
JANGAN DIPIKIRKAN OMONGAN TADI...
KAMI BISA BERSABAR SAMPAI TANGGAL 10 AGUSTUS NANTI
MAU DI TEMPAT SAMPAH SEKALIPUN, PASTI BISA BERTAHAN!

HEI! BAWA AMUNISINYA SAMPAI TEMPAT PALING DALAM!
KALAU TAK ADA ITU, TANGGAL 20 AGUSTUS JUGA TAK AKAN ADA!
INI SEPERTI KELOMPOK TERORIS YANG TEROGANISIR DENGAN BAIK
KAU PEMIMPIN MEREKA
ITUKAH SEBAB-NYA KAU DIJULUKI RATU ES?
AKU TAK PERNAH BERPIKIR KAU MELAKUKAN INI SEMUA
AKU JUGA TIDAK MENYANGKA PAMAN OCCHO MASIH HIDUP
YAA... AKU SENDIRI HERAN
WAKTU DIPAKSA NAIK KERETA UNTUK DIKIRIM KE PENGASINGAN, TAK PERNAH TERLINTAS DI BENAKKU BISA KEMBALI LAGI KE TOKYO
SAAT KEMBALI KE TOKYO
TEMBOK SUDAH BERDIRI
AKU DENGAR DESAS-DESUS TENTANG ORANG YANG MASUK TOKYO MELEWATI TEMBOK ITU
KALAU PAMAN OCCHO, MUNGKIN SAJA
KENAPA JADI BEGINI?
BUKANKAH KAU BERGERAK DENGAN YOSHITSUNE DAN TEMAN-TEMANNYA?
KELOMPOK GENJI TERLALU LUNAK
PAMAN YOSHITSUNE DAN KELOMPOK-NYA MEMBERI PERSEMBUNYIAN PADA PENJAHAT POLITIK
DAN MEMBEBAS-KAN ORANG-ORANG YANG DITANGKAP TANPA ALASAN

ITU HARI ULANG TAHUN PAMAN KENJI...
ULANG TAHUN...
KALAU PAMAN MAU MENASIHATIKU, AKU TAK MAU DENGAR. PULANG-LAH
ME-NURUT-MU...
ITUKAH YANG DI-HARAPKAN KENJI?
MEREKA YANG BEKERJA KERAS KARENA PERCAYA PADAMU...
KALIAN SEMUA BISA MATI...
SETIAP KALI BERHASIL ME-NYELAMATKAN SESEORANG, SELALU ADA PERTEMUAN KELUARGA YANG BERURAIAN AIR MATA
ITU SEPERTI MENCARI JARUM DALAM TUMPUKAN JERAMI...
AKU SUDAH TAK BISA MENANGIS LAGI
AKU TAK PUNYA WAKTU UNTUK BERSIKAP CENGENG SEPERTI ITU
KENAPA RENCANA PEMBERON-TAKAN ITU TANGGAL 20 AGUSTUS?

MEREKA SEMUA BISA MATI
MEREKA MENGHARAP-KAN ITU
KANNA!
SEMUA ORANG YANG KUCINTAI MATI!
AKU SUDAH TIDAK ME-RASAKAN APA-APA LAGI!
KALI INI GILIRAN-KU!
TAHUN 1 SAHABAT
鳳城樓

TAP
MAFIA THAILAND DAN CHINA BERKUMPUL SEMUA...
ADA PERLU APA DENGANKU?
龍虎
DUDUK-LAH
HARI INI HANYA SEDIKIT YANG BER-KUMPUL
YA, BENAR...
BEBERAPA ORANG DARI KAMI JUGA TERKENA VIRUS
BAIK, KITA MULAI SAJA
PEMIMPIN MAFIA THAILAND, CHAIPON TIDAK BISA HADIR
BEGITU-KAH...?
CHAI-PON?
JA-NGAN-JA-NGAN, DIA...
TIDAK... DIA BUKAN KENA VIRUS...
HANYA SAJA... TUBUH TUANYA...

KAU BAWA BARANG-NYA?
YA...
VAKSIN YANG DIKIRIM PADAKU
KALAU ADA YANG MAU, PAKAI SAJA
AKU TAK MAU PAKAI INI
OI!
SREK
APA...?
VAKSIN SEBANYAK ITU...?
DARI MANA?
DARI MANA KALIAN DAPAT-KAN ITU?!

DARI MA-NA...?!
CERITA 3
ANAKKU...

APA YANG TERJADI WAKTU ITU...?
APA...
AKU SUDAH TAK BISA MENANGIS LAGI...

DARI MANA KALIAN DAPATKAN BEGINI BANYAK VAKSIN?!
TAHUN 1 SAHABAT
KAMI MERAMPAS INI WAKTU DIBAWA KELUAR DARI FARMASI DAIFUKU
SEKALIGUS MOBIL CONTAINER-NYA
APA...?!

BANYAK ORANG TEWAS...
KARENA VAKSIN INI TIDAK SAMPAI PADA MEREKA!
INI BUKAN MASALAH BESAR
DI SUATU TEMPAT TERSEDIA BANYAK VAKSIN
......
KARENA MENGETAHUI HAL ITULAH, KAMI BERTINDAK
MENURUTMU, ITU PERBUATAN KRIMINAL?
TA... TAPI...
VAKSIN ADA BANYAK
HANYA SAJA, PENDISTRIBUSIANNYA DITAHAN
DI PASAR GELAP VAKSIN ITU DIPERJUALBELIKAN. SATU AMPUL HARGANYA SAMPAI 100 JUTA
ITU HARGA YANG KEJAM, BUKAN?

BUKANKAH SEMUA ORANG AKAN MENYUNTIKKAN VAKSIN?
SAHABAT BERNIAT MENGUASAI DUNIA
MULANYA ITU HANYA SEPERTI CERITA KONYOL
APA YANG KAU KATAKAN MEMANG BENAR
KAU SAKSI HIDUP
BELUM BOLEH MATI... IYA, 'KAN?
SEKARANG, PELAN-PELAN DIA MULAI MENCAPAI TUJUANNYA ITU
KAMI MERAMPOK MOBIL PENG-ANGKUT VAKSIN INI...
LALU...
PADA AKHIRNYA, HANYA ORANG KAYA YANG BISA BERTAHAN HIDUP
......
KAMI DISTRIBUSIKAN PADA ORANG BANYAK
DENGAN HARGA YANG WAJAR
KALAU HANYA DIAM PASRAH MENUNGGU WAKTU TERINFEKSI VIRUS... ITU BODOH, BUKAN?
YAAH... PERDAGANGAN SEPERTI INI KEAHLIAN KAMI
PERCAYA SAJA...
DI ZAMAN SEKA-RANG
....

OI! SEMUA KUMPUL!
AYO, KITA SUNTIKKAN VAKSIN SAMA-SAMA. MEMANG ANEH... TAPI, ANGGAP SAJA SEPERTI BER-SULANG
KAMI MEMBERIMU DANA
KAU MAU BERPERANG, 'KAN?
......
KITA BERSULANG UNTUK PEPERANGAN KITA!

CHAIPON ADA?

HEI, AKU KOK TIDAK LIHAT SIAPA-SIAPA DI DEKAT SINI...
......
HUK HUK
UHUK UHUK
CHAI-PON...

O.OO...
HUK HUK
KAU RUPANYA
HUK HUK
BAGAIMANA KEADAANMU?
SEPERTI YANG KAU LIHAT...
HUUK
SEKARANG INI...
UHUK
KALAU BISA MATI KARENA USIA TUA, PATUT DISYUKURI
HUK HUK HUK
NGOMONG APA, SIH? KAU MASIH AKAN HIDUP LAMA!
SEMOGA SAJA
HUK
KANNA...
HARI INI... ADA BERITA BESAR APA?
TIDAK ADA BERITA BESAR...
BERI-TA?
KAU SENDIRI TAHU, 'KAN... TIDAK ADA BERITA YANG BISA DIPERCAYA
YANG BEREDAR, YA...?
?
KANNA...
KAU SUDAH DISUNTIK VAKSIN...?
YA, KEMARIN BERSAMA YANG LAIN...
BA-GUS...
TERUS-LAH HIDUP!
MEWAKILI MEREKA JUGA...
MEWAKILI MEREKA...?

VAKSIN YANG MEREKA SUNTIKKAN VAKSIN PALSU
APA MAKSUDMU..?
YANG MEREKA SUNTIK-KAN...
HANYA SIRUP ANGGUR
UHUK UHUK
TA..TAPI, KATANYA MEREKA MENDAPATKAN VAKSIN ITU DARI MOBIL CONTAINER-NYA...
DI TENGAH PENJAGAAN TENTARA YANG SANGAT KETAT SAAT PENGIRIMAN DI-LAKUKAN, MANA MUNGKIN BISA MERAMPASNYA DENGAN MUDAH
UHUK UHUK
CARA YANG SANGAT KONYOL. BISA SAJA KETAHUAN OLEHMU
HUK HUK
DENGAN KEMAM-PUAN ESP-MU

KAMI SUDAH DISKUSI PANJANG LEBAR
HUK
CARA SEPERTI APAKAH YANG MUNGKIN BISA MEMBOHONGI-MU
MEMBO-HONGI-KU..?
JIKA TIDAK BEGITU, KAU PASTI TIDAK AKAN MAU DISUNTIK VAKSIN...
KAMI, KELOMPOK MAFIA PUNYA IKATAN KUAT YANG LEBIH KENTAL DARI DARAH
TEMAN-TEMAN KAMI DI-BUNUH
KAMI TIDAK AKAN ME-MAAFKAN MEREKA...
KAMI PASTI AKAN MEM-BALASKAN DENDAM TEMAN-TEMAN KAMI...
TADI PAGI...
MEREKA MENYERANG KANTOR PUSAT SAHABAT...

TAPI...
TIDAK ADA BERITA APA PUN
HIDUPLAH, KANNA..
MEREKA SEMUA BILANG...
KAU ADALAH BINTANG HARAPAN...
KAU...
ANAK KAMI...

TIGA HARI SETELAH ITU...
CHAIPON MENINGGAL
MEREKA SEMUA BER-SANDIWARA SUPAYA AKU MAU MEMAKAI VAKSIN YANG KUTERIMA
TAPI...
TAPI, AKU...
SEBENAR-NYA...
AKU MEMANG INGIN MENYUNTIK-KANNYA...
KARENA AKU SENDIRI INGIN HIDUP, AKU MENYUNTIK-KAN VAKSIN ITU!
KALAU PEM-BERONTAKAN BERSENJATA TANGGAL 20 AGUSTUS TETAP DILAKSANA-KAN...
HANYA AKAN MENG-ULANGI KEGA-GALAN MEREKA
KALAU TIDAK MENGHENTIKAN-NYA, KAU BUKAN SEORANG PEMIMPIN...
ADA SEORANG PRIA YANG BILANG...
JIKA MERASA JIWA KITA TERANCAM, LARI SAJA...

PASTI PRIA ITU HIDUP DI DALAM DIRIMU
AH, TIDAK...
PRIA ITU MUNGKIN BENAR-BENAR MASIH HIDUP

MALAM MENYAPA BUMI ♫
SAAT AKU SEGERA PULANG ♫
KAK, SAMPAI RUMAH NANTI MUNGKIN KITA DIMARAHI, YA...
GUUTA-RARA... ♫ SUUDA-RARA... ♫
KITA PERGI 'KAN UNTUK MEMPERBAIKI TV. PULANG MALAH BAWA TV LAIN. PASTI IBU BERTANYA MACAM-MACAM...
GUUTA-RARA... ♫ SUUDA-RARA... ♫
PENDETA BILANG, KITA TIDAK USAH CERITA TENTANG KEJADIAN KEMARIN
PAMAN GREAT ANTONIO OCCHO... SEDANG APA, YA...?

OH, IYA... WAKTU ITU KAKEK PERNAH BILANG...
MATAHARI TERBENAM, ENTAH DARI MANA TERCIUM BAU KARI ♬
LAGU INI JUGA... PASTI LAGU SEPERTI ITU!
KARI DAGING SAPI RASANYA ENAK SEKALI
CERITA 4
LAGU SEMUA ORANG
GUUTA-RARA... ♬
SUUDA-RARA... ♬
EH, KAK... DARI TADI NYANYI LAGU ITU
LAGU APA, SIH?
ITU LAGU SENIORKU DI TEMPAT KERJA
HUUH... LAGU ANEH!
MUNGKIN ITU LAGU YANG SANGAT PENTING
PENTING BAGAI-MANA?
AKU TIDAK TAHU...
LAGU INI BIKIN SE-MANGAT, YA!
GUUTA-RARA... ♬
SUUDA-RARA... ♬
KATA PAMAN OCCHO...
HIDUP NORMAL ITU YANG PENTING

MUNGKIN MASIH HIDUP?
YA...
LAGUNYA DIGIARKAN DI RADIO...
LALU, KENAPA?
PASTI KAU PIKIR LAGU YANG BERASAL DARI KASETMU, 'KAN?
SEPERTINYA, LAGU YANG DIPUTAR DI RADIO VERSINYA BERBEDA
SE-PERTI-NYA...?
ORANG SEPERTI PAMAN OCCHO...
TER-MAKAN ISU MACAM ITU...?
INI BUKAN ISU. KAU JUGA BERTEMU DENGAN SANAE, 'KAN? GADIS ITU PERNAH DENGAR...
LAGU DI KASET ITU ADA LANJUT-ANNYA
HENTI-KAN!
AKU TIDAK MAU DENGAR CERITA YANG MUSTAHIL SEPERTI ITU!
KALAU DIA MASIH HIDUP, APA YANG AKAN DIA KATAKAN TENTANG DIRIMU?!

?
HEI, KALIAN!
IIYA?
ADA YANG PUNYA RADIO?
JANGAN! MEREKA HANYA MAU MENDENGAR PERINTAH-KU!
APA ADA DARI KALIAN YANG PUNYA RADIO!?
APA-APAAN INI? HENTI-KAN!
HAH?
ADA RADIO PUN... PERCUMA. TIDAK ADA SIARAN APA-APA...

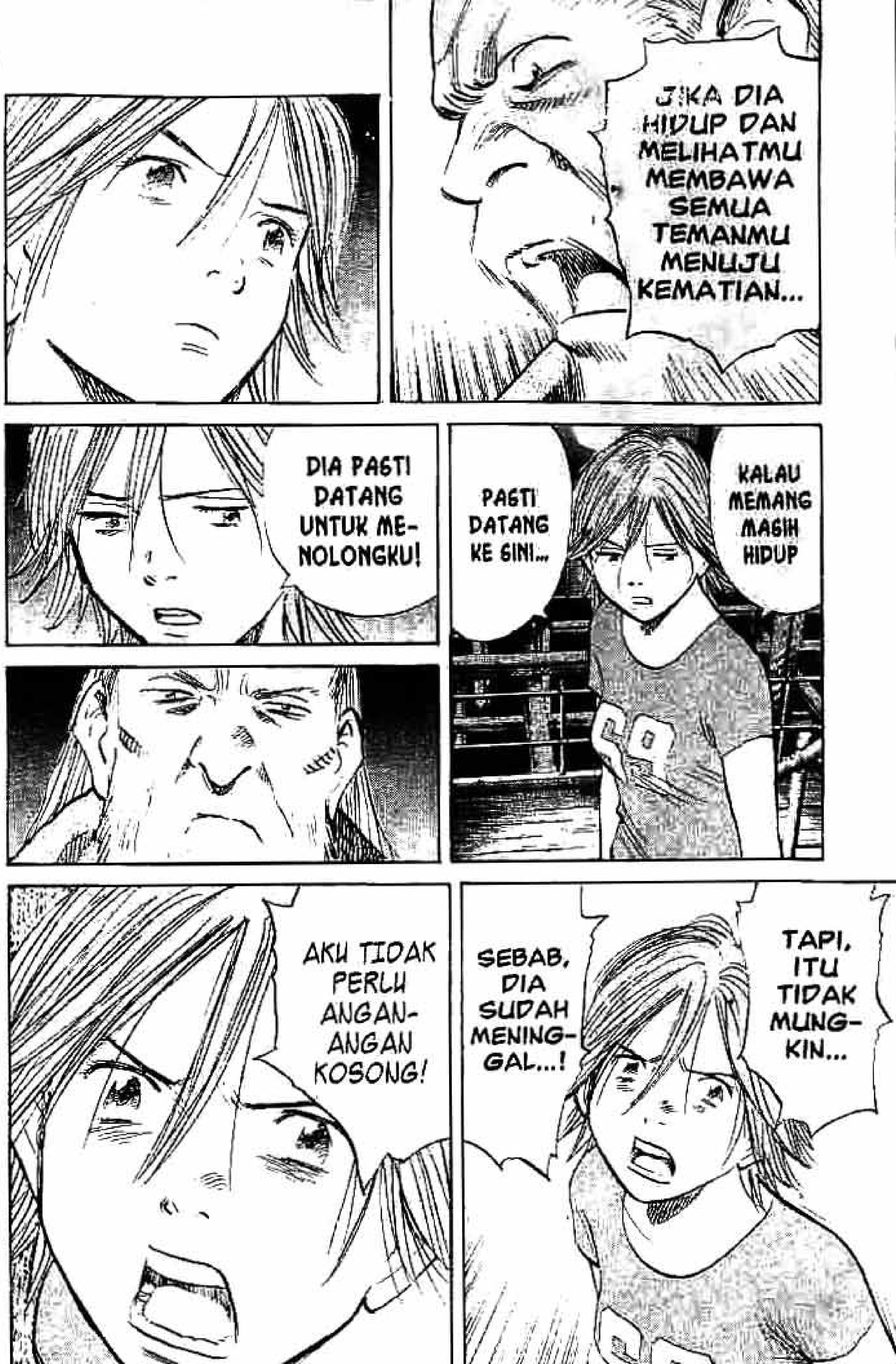
JIKA DIA HIDUP DAN MELIHATMU MEMBAWA SEMUA TEMANMU MENUJU KEMATIAN...
DIA PASTI DATANG UNTUK ME-NOLONGKU!
KALAU MEMANG MASIH HIDUP
PASTI DATANG KE SINI...
AKU TIDAK PERLU ANGAN-ANGAN KOSONG!
TAPI, ITU TIDAK MUNG-KIN...
SEBAB, DIA SUDAH MENING-GAL...!

ADA, SIH... AKU PUNGUT DARI TUMPUKAN BARANG RONGSOKAN
TAPI, MUNGKIN BATERAINYA HABIS
SINI!
BETS
YA, BISA NYALA!
NGGGGG
AKU BILANG, HENTIKAN!
NGGGGG NGGGGG
PUK PUK
DRAP
SIALAN! DI BAWAH TANAH BEGINI, NGGAK BISA...!
PAMAN OCCHO!
DAK DAK
KALAU DI ATAS, MUNGKIN SINYALNYA TERTANGKAP!
TIDAK ADA SIARAN APA-APA!
KALAU PAMAN KE ATAS, BISA KETAHUAN MEREKA!
HOSH
HOSH
DREK
NGGGGG NGGGGG
KUMOHON... AYO, PERDENGARKAN...!
PAMAN OCCHO!
DAK DAK
DAK DAK
KUMOHON... KUMOHON!
ZZZZZ
DAK DAK
KUMOHON! AYO, PERDENGARKAN!
JANGAN TINGGALKAN KANNA!!

DAK
DAK
TOLONG-LAH KANNA!
HENTIKAN, PAMAN OCCHO!
DAK
AKU...
DAK
DAK
AKU...
DAK
AYAH
AYAH KAPAN PULANG?
AH, ANU... PUTRA ANDA, SHOTA...
MENGIRA ORANG YANG SEDANG LEWAT AYAHNYA
SAAT BERLARI KE JALAN, SEBUAH MOBIL MENABRAKNYA...
AKU...
DAK
DAK
DAK
KALAU KEHILANGAN ORANG YANG KUCINTAI LAGI ...
DAK
AKU TAK AKAN BISA BANGKIT LAGI!

GUDAH-LAH...
SUDAHLAH, PAMAN OCCHO...
HOSH
HOSH
SET
AKU...
SUDAH MEMU-TUSKAN...
KANNA
SE-LAMAT TING-GAL...
MENYANYILAH, KENJI!
MENYANYILAH!
NGEENG
SREEK
HOSH
HOSH
HOSH
HOSH
HOSH

MALAM MENYAPA BUMI
SAAT AKU SEGERA...
DAN AKU BERDOA MALAM SEPERTI INI
SELALU ADA UNTUKMU SELAMANYA TERUS SEPERTI INI
GUUTARARA...
SUUDARARA...
KANNA!

AKU BELUM PERNAH...
DENGAR BAGIAN INI...
GUUTA-RARA... ♬
SUUDA-RARA... ♬
GUUTA-RARA... ♬
SUUDA-RARA... ♬
"KAU NYANYI LAGU ANEH!
AKU TANYA, KAU LIHAT MAKHLUK LUAR ANGKASA DATANG ATAU TIDAK?!
GUUTA-RARA... ♬
KUTANGKAP KAU KARENA MENGHALANGI PENYELIDIKAN
TU... TUNG-GU!

KENDARAAN YANG DI-GUNAKAN MAKHLUK ITU DI-TEMUKAN!
A...
APA-AA!?
....
KALIAN MENYEM-BUNYIKAN MAKHLUK ITU, YA?
ENGGAK, KOK...
DIA ADA DI TEMPAT NENEK TA-NABE
SEDANG MAKAN

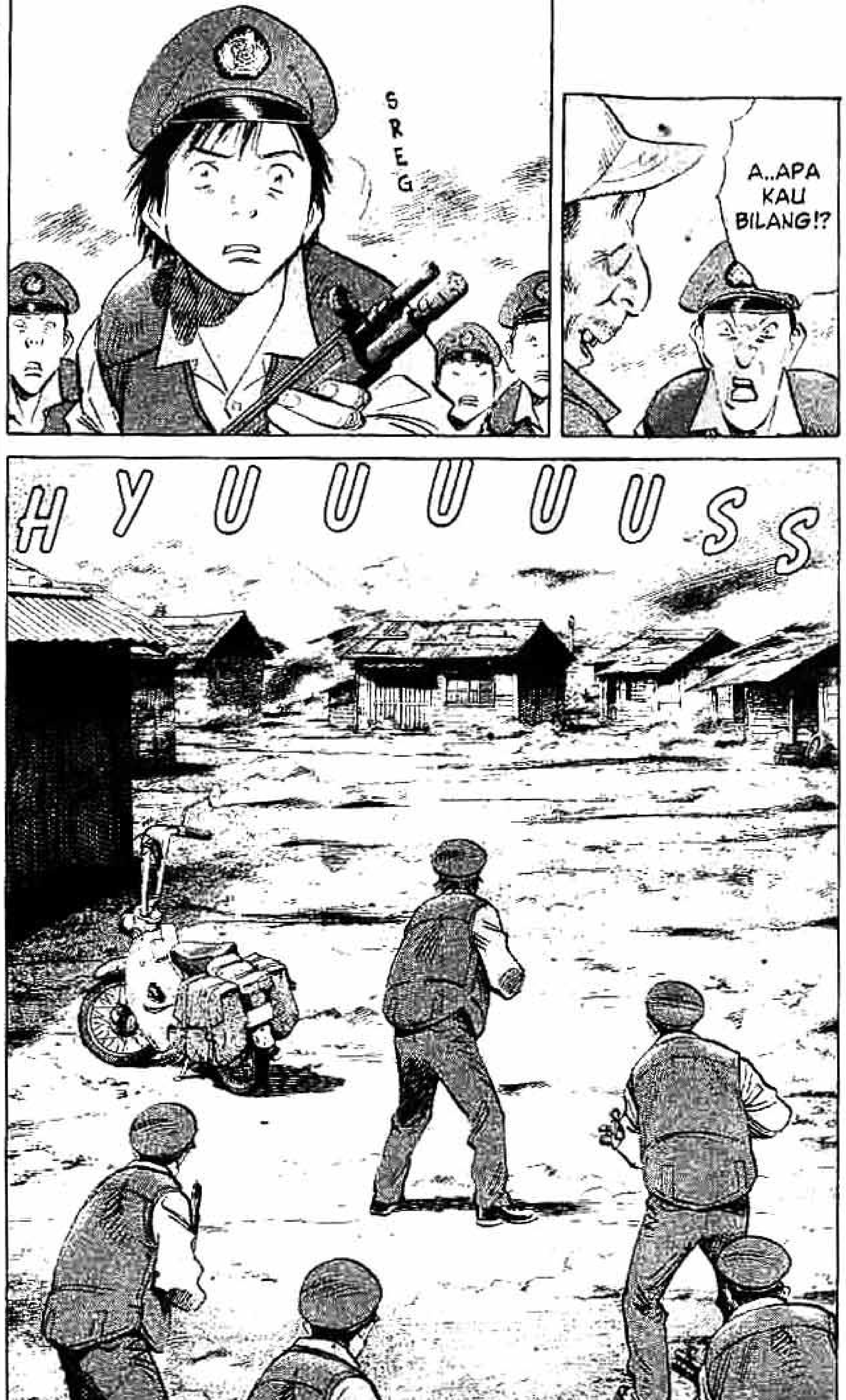
A..APA KAU BILANG!?
SREG
HYUUUUUSS

YEEEEI! KALIAN SEMUA MENDE-NGARKAN DI DEPAN RADIO, 'KAN?!
BERIKUT INI LAGU YANG DITUNGGU-TUNGGU!
KITA NYANYI SAMA-SAMA...
KALAU SUKA LAGU INI, TERUS KIRIMKAN REQUEST KALIAN...
UUPS! BUKAN HANYA REQUEST!
YANG INGIN LAGU INI, BILANG SAJA!
CD, KASET, MAUPUN PIRINGAN HITAM SUDAH DIBUAT DAN SEKARANG SUDAH BEREDAR!
....
APA ADA YANG MEN-DENGAR-KAN, YA...?
DI ZAMAN SEPERTI INI...
SESE-ORANG DI SUATU TEM-PAT...
HUAAAAH! SIALAAAAN!

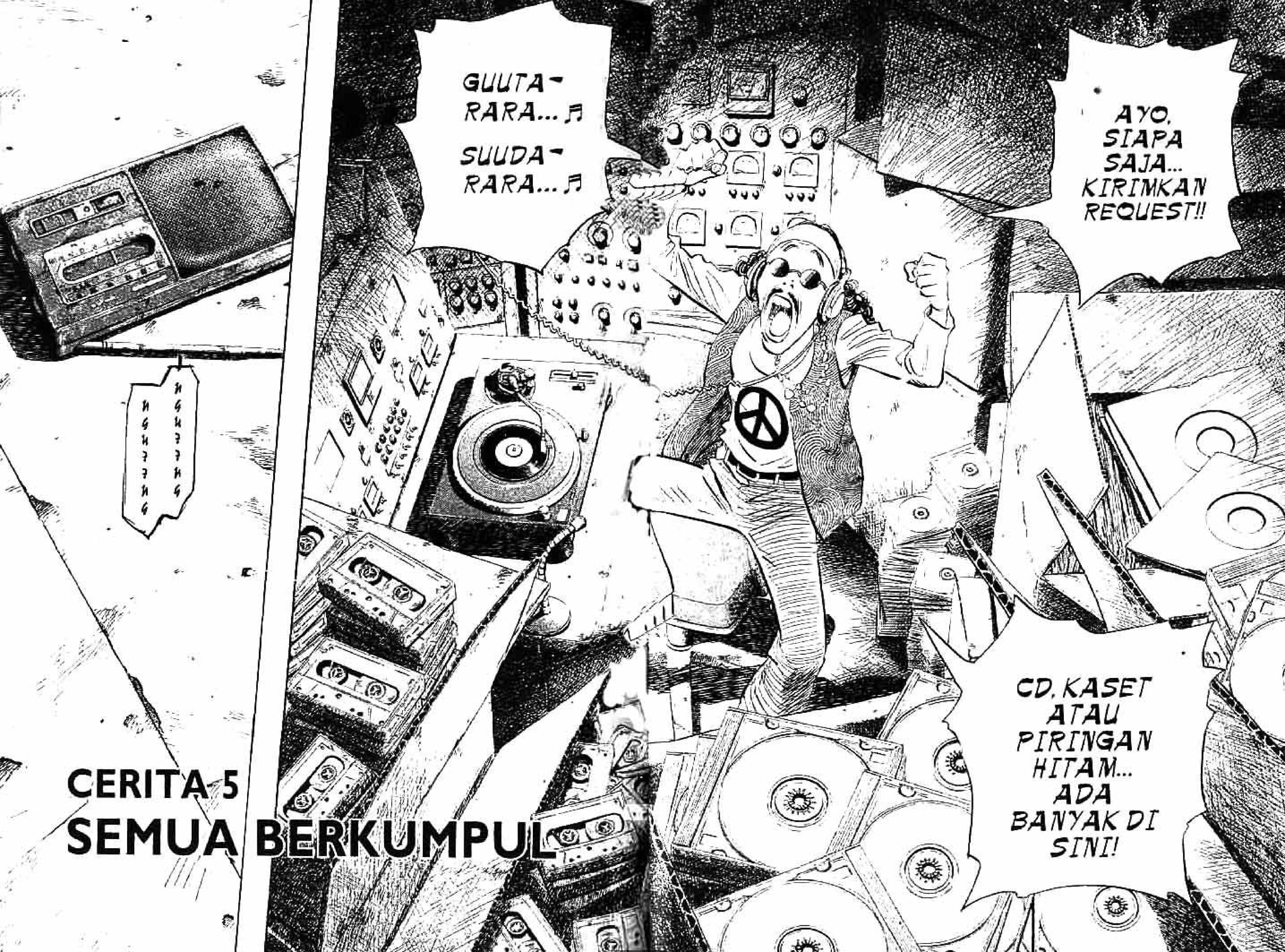
AYO, SIAPA SAJA... KIRIMKAN REQUEST!!
GUUTA-RARA... ♬
SUUDA-RARA... ♬
CD, KASET ATAU PIRINGAN HITAM... ADA BANYAK DI SINI!
CERITA 5
SEMUA BERKUMPUL

MESKI CUMA SEKILAS...
AKU MENDE-NGAR-NYA...
PAMAN KENJI...
WUUUUSH
HYUUUUUSSH

!!
DE, DENGAR, MAKHLUK LUAR ANGKASA!
K..KAU SUDAH TERKEPUNG!
BUANG SENJATAMU PELAN-PELAN!
ME..MENGERTI!? SERANG SERENTAK!
KALAU DIA KELUAR, LANGSUNG TEMBAK!
SI.. SIAP!!
......
HOSH
HOSH
HEI. MAKHLUK LUAR ANGKASA!
PERLAHAN-LAHAN..!
GREEK
HIIIIY!
!!

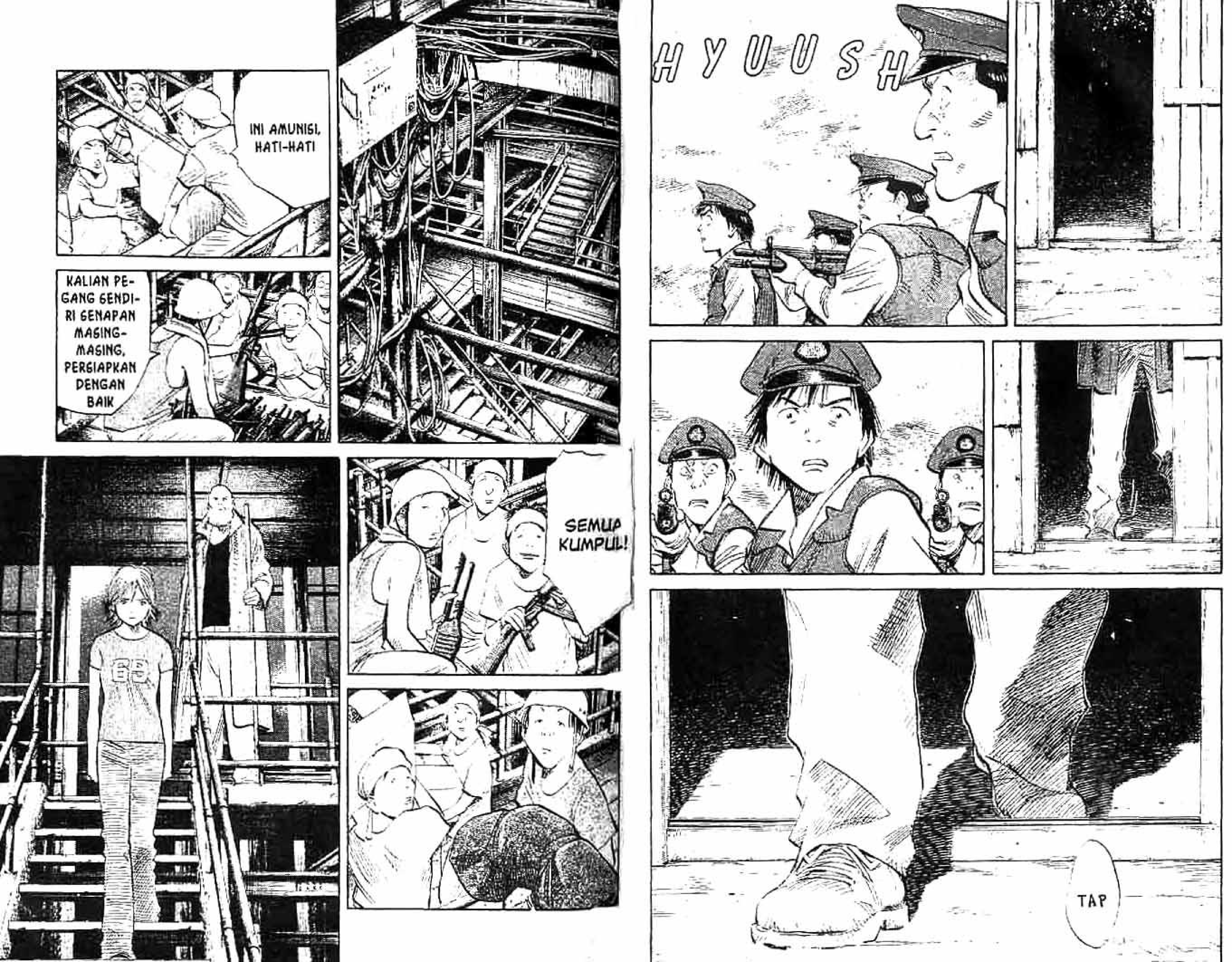
HYUUSH
TAP
Ini amunisi, hati-hati
Kalian pegang sendiri senapan masing-masing, persiapkan dengan baik
Semua kumpul!

ADA YANG INGIN KUSAMPAIKAN PADA KALIAN
WAAH... MUNGKIN STRATEGI BARU UNTUK TANGGAL 20 AGUSTUS NANTI...
WAAAH...
APA PUN ITU, KATAKAN SAJA, KANNA!
DI MANA PUN ITU, KAMI PASTI MENYERBU!
BUKAN...
MAAFKAN AKU...

AKU SUNGGUH-SUNGGUH MINTA MAAF...
PADA KALIAN SEMUA...
AKU TAHU, KALIAN SUDAH BEKERJA KERAS
BERBULAN-BULAN BEKERJA KERAS AGAR SALURAN AIR BAWAH TANAH YANG GELAP BISA DILALUI...
MENGUMPULKAN SENAPAN DAN MESIU DENGAN MEMPERTARUHKAN NYAWA...

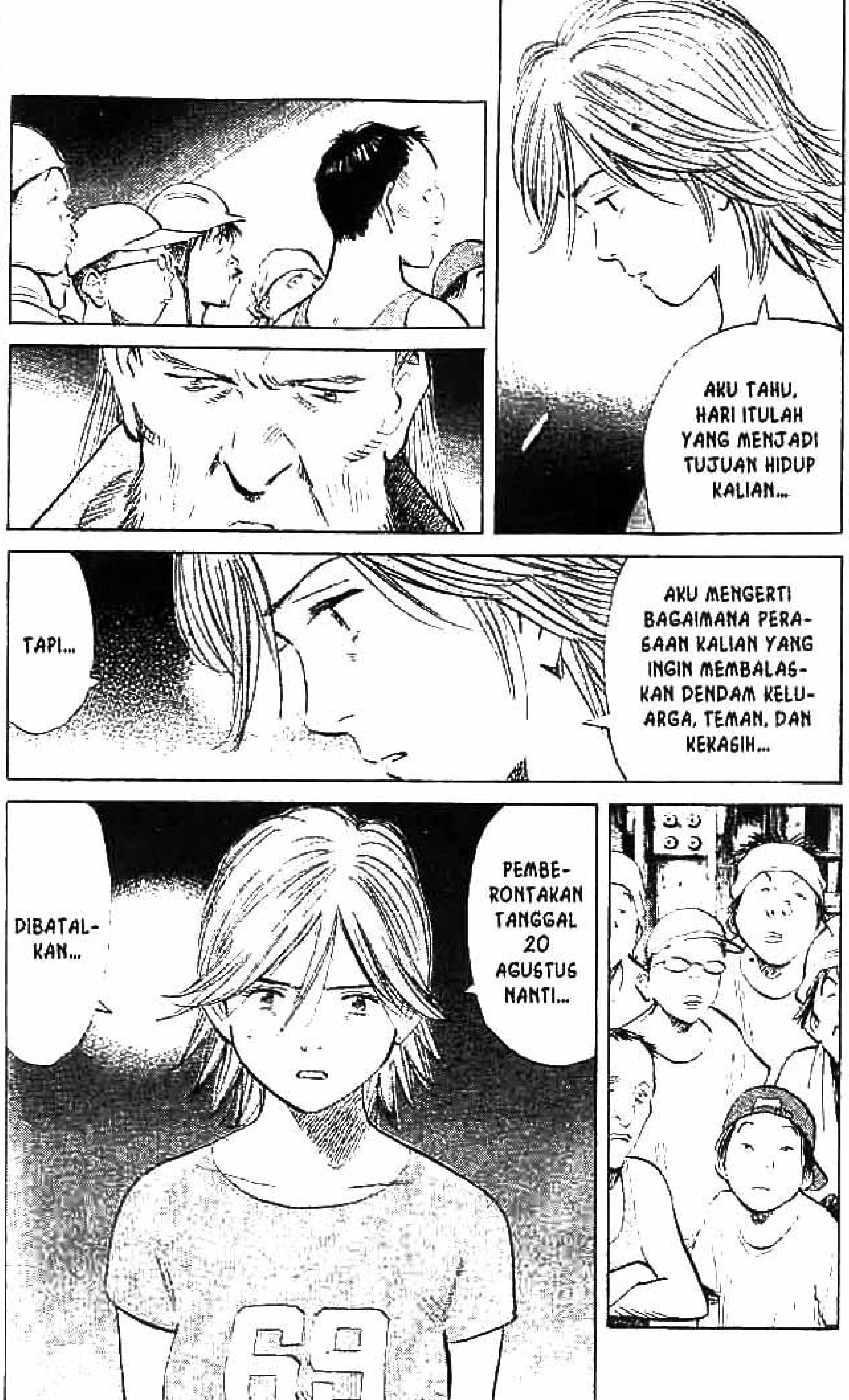
AKU TAHU, HARI ITULAH YANG MENJADI TUJUAN HIDUP KALIAN...
AKU MENGERTI BAGAIMANA PERA-SAAN KALIAN YANG INGIN MEMBALAS-KAN DENDAM KELU-ARGA, TEMAN, DAN KEKASIH...
TAPI...
PEMBE-RONTAKAN TANGGAL 20 AGUSTUS NANTI...
DIBATAL-KAN...

MAAFKAN AKU...
MAAF...
MAAF...
KENAPA HARUS MINTA MAAF?
IYA! KAU TIDAK PERLU MINTA MAAF
IYA, TIDAK APA-APA
KANNA, KAU PEMIMPIN KAMI
INI JUGA PERINTAH DARI PE-MIMPIN

JIKA MERASA NYAWA KALIAN TERANCAM
SEGERA LARI!
AKU MOHON...
KALIAN TIDAK BOLEH MATI...
KALIAN TIDAK KEBERATAN, 'KAN?
YA! INI PERINTAH DARI PEMIMPIN!
TEMAN-TEMAN...
......
AKU...
HARUS PERGI MENCARI SESEORANG
KAPAN PUN, KALAU DIPERLUKAN, KITA BISA BERKUMPUL
DENGAN SATU PERINTAH KANNA, KAMI PASTI SEGERA BERKUMPUL!
TERIMA KASIH, TEMAN-TEMAN...
SETELAH INI...
KALIAN TIDAK BOLEH CEROBOH

BAIK, KANNA...!
TAP
WUUUSH
SREK
HIIIY
TEMBAK!
UH...
NG...
HADIRIN SEKALIAN...
TAP

AKU AKAN MENYANYIKAN SEBUAH LAGU
JREENG
TRENG TRENG
TRENG TRENG
NYANYI...?
DRENG TRENG
TRENG TRENG TRENG

MATAHARI TERBENAM. ENTAH DARI MANA TERCIUM BAU KARI
ENTAH HARUS BERJALAN SEJAUH APA UNTUK SAMPAI DI RUMAH
KROKET DI TOKO FAVORITKU
RASANYA SEPERTI BIASA. MAUKAH MENUNGGU-KU?
MALAM MENYAPA BUMI. SAAT AKU SEGERA PULANG
JIKA KUBICARAKAN TENTANG MASA DEPAN, SETAN PASTI TERTAWA
BIARKAN MEREKA TERTAWA
AKU AKAN TERUS BICARA, LIMA TAHUN LAGI... SEPULUH TAHUN LAGI
50 TAHUN LAGI PUN TETAP SEPERTI INI
CERITA 6
BERDIRI! BERDIRILAH, JOE!

MALAM ME- NYAPA BUMI
SAAT AKU SEGERA PULANG
TREE- REN
DRENG DRENG TREE- RENG
LAGU YANG...
DIPER- DENGARKAN KANNA ENDO DARI KAGET MILIKNYA...
MALAM MENYA- PA BUMI
MALAM MENYAPA BUMI
TEM- BAK...
AKU BERDOA MALAM SEPERTI INI
ADA UN- TUKMU SELAMA- NYA... SELAMA- NYA...
TREEERENG
LAGU KONYOL INI...
MALAM MENYAPA BUMI
DRENG
DRENG
AKU SEGERA PULANG
DRENG
DRENG
MESKIPUN HUJAN MENYI- RAM BUMI, MESKI BADAI MENER- JANG
MESKI TOMBAK MENGHU- JAM
LAGU INI...
PULANGLAH SEMUA KE RUMAH, TAK AKAN KUBIARKAN MENG- GANGGU
TAK SEORANG PUN BERHAK MENG- HENTIKAN- KU
LAGU INI...
TEM- BAK...
UUH...
TEM- BAK...

D..DIA MAKHLUK LUAR ANGKASA!!
TE... TEMBAK!
......
TREE-RENG
GUU-TARA-RA....
SUU-DARA-RA....
EH..?
SAMBUNGAN LAGU ITU...
GUU-TARA-RA....
SUU-DARA-RA....
DREENG
GUU-TARA-RA....
SUU-DARA-RA....
DRENG DRENG
TEM-BAK!
GUU-TARA-RA....
SUU-DARA-RA....
GUU-TARA-RA....
SUU-DARA-RA....
TEM-BAK!!
DOOOOORR
AKU KAGUM...
TEROWONGAN RAHASIA DI BAWAH TANAH INI BAGUS SEKALI...

KALAU SEPERTI INI, TIDAK USAH MENANTANG BAHAYA MELEWATI TEMBOK ITU PUN, BISA KELUAR DARI TOKYO
PAMAN OCCHO JUGA DULU KABUR DARI PENJARA DENGAN CARA SEPERTI INI, 'KAN?
KAU TETAP MAU PERGI?
IYA
PERTAMA, CARI STASIUN RADIO YANG MEMUTAR LAGU PAMAN KENJI...
SEPERTINYA KUCEGAH PUN PERCUMA...
DIA MASIH HIDUP ATAU TIDAK...
KE-MUNGKIN-ANNYA 50:50
KEBE-RUNTUNG-ANKU BESAR
APA YANG AKAN PAMAN OCCHO LAKUKAN?
AKU AKAN TETAP DI TOKYO
MENCARI YOSHITSUNE DAN TEMAN-TEMANNYA
KALAU BER-TEMU DENGAN PAMAN YOSHI-TSUNE, TOLONG SAMPAIKAN PERMINTAAN MAAFKU...
AKU BERTENGKAR DENGANNYA DAN KELUAR DARI ORGANI-SASI KARENA MENURUT-KU, MENYELAMATKAN SEORANG DEMI SEORANG TAHANAN POLITIK ITU TINDAKAN YANG KONYOL

PADAHAL, PAMAN YOSHI-TSUNE HANYA MELAKUKAN APA YANG BISA DILAKU-KAN SEDIKIT DEMI SEDIKIT, TAPI AKU MENGATAKAN HAL YANG JAHAT
SEJAK DULU DIA ITU PELUPA. PASTI SEKARANG SUDAH MELUPAKAN KEJADIAN ITU
YANG LEBIH MEMBUATNYA MARAH...
WAKTU KAMU TIDAK KEMBALI
DUAAAARR
!?

ZRUK
A...
APA YANG TER- JADI?!
HII...
HIIY...
BAGUS, OPSIR HOSHI!
DRAP
HAH?
KATA- KAN...
BERDIRI... BERDIRILAH, JOE...

HAH?
BER... BERDIRI...? BERDIRILAH, JOE...
CEPAT KATA-KAN!
SREEG
!!
TAP
MINGGIR, PAMAN DANPEI!
PA... PAMAN?
TAP
DREENG
GUU-TARA-RA....
HIIY_
SRE
SUU-DARA-RA....
HIIY_
KA... KAN-NA!!
MA... MARKAS KITA...

MARKAS KITA HANCUR BERANTAKAN. SEMUANYA...
HOSH
HOSH
BAGAI-MANA KEADAAN TEMAN-TEMAN?
MEREKA MENEMBAKI KAMI...
YANG TIDAK BER-SENJATA...
SREK
GUU-TARA-RA....

HIIY
AKU SEDANG NYANYI
HIIY..
HIIY..
AKU SEDANG NYANYI
JANGAN MENEMBAK...

WHUUUSH
HE...
HEBAT...

DRUK
HYUUUSH
ORANG YANG SEDANG NYANYI!!

SANG PENYE LAMAT
CERITA 7
ENCORE! ENCORE!

MENGHADAPI MULUT PISTOL, SAMBIL MEMAIN-KAN GITAR...
'JANGAN MENEMBAK ORANG YANG...
SEDANG NYANYI...!'
TIDAK SALAH LAGI...
KANNA ENDO... ITU ORANG YANG KAMU CERITAKAN...
ORANG ITULAH...

GUU-TARA-RA....
SUU-DARA-RA....
HIII_ HIII_
GUU-TARA-RA....
......
SUU-DARA-RA....
TRENG TRENG
DRENG DRENG
A.. ANDA... KENJI ENDO...
NG... ANU...
SAMPAI KAPAN KEKONYOLAN INI DIBIARKAN?!
!!
KLIK
HIIIY_
BUNUH DIA SEGERA!
KO.KOMANDAN GERIZAWA...
DIA MAKHLUK LUAR ANGKASA
PENYUSUP YANG HENDAK MEMUSNAHKAN UMAT MANUSIA!
BU...
BU-KAN!

AYO, CEPAT TEMBAK DIA!
GUU... GUU-TARA-RA....
SUU-DARA-RA....
APA-APAAN, KAU!?
GUU-TARA-RA....
SUU-DARA-RA....
AKU TANYA, APA-APAAN KAU!?
AKU NYANYI
KOMANDAN TIDAK BISA...
MENEMBAK ORANG YANG SEDANG NYANYI!
DIA...
HANYA MANUSIA BIASA, BUKAN MAKHLUK LUAR ANGKASA!
OPSIR CHOUNO...
TEMBAK DIA!
TIDAK!!
AKU PERNAH BILANG
KALAU KUPERINTAH TEMBAK, YA TEMBAK...
TIDAK MAU!
SREG
OKE, BAGAIMANA KALAU KAU KUTEMBAK LEBIH DULU?!

GUU-TARA-RA.....
SUU-DARA-RA.....
MATI KAU!
KO-MAN-DAN SERI-ZAWA!
HOSH
HOSH
GA... GAWAT!
ADA APA?!
PAGARNYA... PAGARNYA ROBOH!
DARI UTARA BANYAK PENYUSUP MENYERBU MASUK!
APA!?
SIAPA MEREKA? MAKHLUK LUAR ANGKASA!?
BU... BUKAN...
HANYA KAUM HIPPIES...
HIPPIES?
W A A A A A
GUU-TARA-RA.....
SREK
SUU-DARA-RA.....
GUU-TARA-RA.....

TUTUP SEMUA PERBATASAN! SIAPKAN SENJATA BERAT!
KUMPULKAN ORANG-ORANG DESA DI SATU TEMPAT!
DI SEKITAR SINI TAK ADA PENDUDUK DESA SEORANG PUN!
APA!?
LHO?
SANG JURU SELAMAT JUGA TAK ADA!
KO KOMANDAN!
PARA PENDUDUK DESA MENYANYIKAN LAGU ANEH...
MEREKA MENUJU KE RUMAH TUAN CHOJA!
NGUUUNG
A... APA KATAMU!?
TOKYO
MEREKA MENEMBAKI...
SEMUA YANG TAK MELAWAN
TEMAN-TEMAN YANG BERUSAHA MELARIKAN DIRI PUN DITANGKAP
SEMUA DICIDUK...
MAU KE MANA!?
LEPASKAN! AKU HARUS MENOLONG MEREKA!

BWET
BWET
KAMI TENTARA PENJAGA BUMI!
SAMPAI-KAN PADA RATU ES!
BWET
!!
SAMPAIKAN PADA RATU ES!
BWET
BWET
BWET
HE... HENTIKAN! JIKA TIDAK, KUTEMBAK KALIAN!
SUUDA-RARA... ♬
WAAAA
GUUTA-RARA.. ♬
SUUDA-RARA.. ♬
LE-PAS-KAN AKU!
TENANG, KANNA!
APA YANG BISA KAU LAKUKAN SEORANG DIRI?!
MEREKA MENEMBAKI TEMAN-TEMANKU YANG TIDAK MELAWAN!
!!
BWET
BWET
BWET
SEM-BU-NYI!
BWET
BWET
BWET
BWET
HIIIY..!
BWET
BWET
BWET
KAMI TENTARA PENJAGA BUMI!
BWET
BWET
BWET
BWET

A..AKU TIDAK BISA MENAHAN MEREKA!
*PENDUDUK DESA ITU MENGAMBIL BAHAN MAKANAN DARI GUDANG KEDIAMAN KOMANDAN CHOJA
GUUTA-RARA... ♬
......
!?
KONSER-NYA DI MANA?
MAAF, KONSERNYA DI MANA?
MA.. MAU APA KALIAN?
OI! DI SANA!
KALIAN TIDAK BOLEH KE SANA!
WAAAA

OI! HEI! TURUN-KAN AKU!!
A A
TURUN-KAN AKU!!
GUUTARA-RA... ♬
SUUDA-RARA... ♬
U W
SUUDA-RARA... ♬
EN-CO-RE!
EN-CO-RE!
WAAAAA
APA BOLEH BUAT...
MEREKA TERUS MENGIKUTIKU MULAI DARI TEMPAT KONSER YANG PERTAMA
OH, YEAAAAA!
JANGAN BILANG OH YEA!
HARI INI KONSER SUDAH SELESAI

YAAAH... KONSER BERIKUT-NYA DI MANA?
CEPAT ADAKAN KONSER LAGI!
BERIKUT-NYA...
MUNGKIN DI SANA
OK! KAMI AKAN IKUT KE SANA!
TERSERAH KALIAN!
YEAAAAA!
NG... ANU... AKU BAWAKAN MOTOR-NYA...
OH, TERIMA KASIH...
A... ANDA HEBAT!
APA-NYA?
ORANG YANG SEDANG NYANYI TIDAK BISA DITEMBAK...
BODOH! SIAPA BILANG BEGITU?!
HAH?

KENYATA-ANNYA, AKU KENA TEMBAK, 'KAN?
TADI AKU ME-MANG NYANYI, TAPI WAKTU DITEMBAK, YA KENA...
TA... TAPI..
A... AH...
KAU MAU IKUT?
DREEM
DREEM
AH... TU, TUNGGU!
PERGI KE MANA?
PULANG KE RUMAH
BREEM
RU... RUMAH...?
DREEM

TOKYO
EH...?
SAMPAI-KAN PADA RATU ES!
BWET BWET BWET
INI PESAN DARI SAHABAT!
BWET
JIKA INGIN TEMAN-TEMANNYA SELAMAT, MENYERAHLAH DALAM WAKTU 24 JAM!
......!!
BWET BWET BWET

DREEEEEM
BRRRRRM
ZRUUK
WHUUUUUS
SRET

WHUUUSS
DRAK DRAK
WADUUH... HARI INI ANGINNYA KENCANG SEKALI
MULUTKU SAMPAI PENUH DEBU
FUUH...
MINUMAN YANG BISA!
EH? AMBIL SENDIRI?
PELAYANAN DI SINI MEMANG SELALU JELEK!
OK OK
NG...
AH... COLA HANYA TINGGAL SEBOTOL!
GLUK
GLUK
MINUMAN INI DIDINGINKAN, DONG!
FUUH...
APA YANG SEDANG DILAKUKAN...
ORANG ITU...?
EH?
ORANG YANG KUCERITAKAN WAKTU ITU

WAKTU PERTAMA KALI MENDENGAR LAGU ORANG ITU...
AKU BERPIKIR, BEGINI RASANYA KENA PETIR
ITU, LHO... ITU!
PASTI ITU YANG DIRASAKAN BRIAN EPSTEIN SAAT PERTAMA KALI NONTON ANAK-ANAK ITU DI KLUB MALAM!
MEET THE BEATLES!
The First Album by England's Phenomenal Pop Combo
AKU BENAR-BENAR MERASA...
LAGUNYA BISA MENGUBAH DUNIA
BOS, BOLEH PUTAR LAGU ITU?
APA? JUKE-BOX-NYA MASIH RUSAK? PAYAH, NIIIIH!
GLUK
SEJAK SAAT ITU DIA SUDAH MENGHUBUNGIKU LAGI?
BELUM
DIA SEDANG SIBUK
SEDANG TUR KE SELURUH JEPANG
SELURUH JEPANG...
BAGAIMANA KEADAAN DUNIA SEKARANG, YA...?
PADAHAL, SERING DIPUTAR DI RADIO, TAPI...
TIDAK ADA SATU PUN KARTU POS REQUEST YANG MASUK
KARTU POS...?
SREK

KARTU POS INI...?
AH... INI KARTU POS YANG KUTERIMA DULU SEKALI
AH, TIDAK APA
CUMA NGOMONG SENDIRI
BAIKLAH, AKU PULANG DULU
KEMBALIANNYA TIDAK USAH
EH? APA YANG AKAN KULAKUKAN?
AKU DI SINI SAJA
KRIET
HYUUUUUSH
KALAU AKU PERGI, SIAPA YANG NANTI JADI DJ?
BRAAK
YAAA...MEGU DI SINI TAK ADA SIAPA PUN...

BRRRRMM
DI SUATU TEMPAT PASTI ADA SESEORANG YANG MENDENGARKAN...
SREK
BRRRRMM
KARENA ITU...
AKU TETAP JADI DJ DI SINI

TERUS MEMUTAR LAGU ITU DI SINI
CERITA 8
PERUBAHAN DUNIA DIMULA

TOKYO
WHUUUUSSH
KRIEET
KEJAM...
TAK ADA SIAPA PUN...
TAK SEORANG PUN TEMANKU DI SINI...
MEREKA SEMUA DIBUNUH!
TEMAN-TEMAN YANG MASIH HIDUP... SEMUANYA DITANGKAP!
KALAU INGIN MENYELAMATKAN TEMAN-TEMANMU, KAU HARUS MENYERAHKAN DIRI DALAM WAKTU 24 JAM...?
JANGAN TERMAKAN SKENARIO SAHABAT!
LALU, APA YANG HARUS KULAKUKAN!?

AKU YANG DIINGINKAN SAHABAT!
KALAU MEREKA BISA SELAMAT DENGAN DITUKAR NYAWAKU...
KAU PIKIR, DIA ORANG YANG BISA MENEPATI JANJI?
KAU KELUAR DARI PERSEMBUNYIAN PUN, HASILNYA SAMA
LALU. AKU HARUS BAGAIMANA?
MINTA BANTUAN PENDETA
LALU, KELOMPOK GENJI... BEKERJA SAMA DENGAN YOSHITSUNE DAN KELOMPOKNYA
ITU SEMUA PERLU WAKTU. 'KAN!?
KALAU KAU BERTINDAK TERBURU-BURU. MEMANG ITU YANG DIHARAPKAN SAHABAT!

TAPI
RASANYA ADA YANG JANGGAL...
EH...?
DIA MENYUSUPKAN MATA-MATA KE DALAM KELOMPOKMU DAN MENGAWASI GERAKAN KALIAN
LALU, SEKARANG TIBA-TIBA MENYERANG...
DAN MEMINTAMU KELUAR DARI PERSEMBUNYIAN
ANEH...
ADA SESUATU YANG...
SESU_ATU APA?
!!
?

!!
CE-
LAKA!
TAP
KAMI TEN-
TARA SA-
HABAT
MOHON
KERJA
SAMA
KALIAN
TAP
TAP
TAP
TAP

LEPAS-KAN PENUTUP MATANYA
......
TEMAN-TEMAN-KU...
YANG SUDAH DIPASTIKAN TEWAS 48 ORANG
LAINNYA DITANG-KAP
SILAKAN KE SINI...
MEREKA SUDAH TIBA

KALIAN DATANG JUGA...
DUDUKLAH. AKU MAU MEMBICARA-KAN SESUATU PADA KALIAN
MAN-JOHME
AKU INGIN... SAHABAT DIBUNUH

TTV
第二編成局
第三編成局
AH, MAAF... ANDA SAMPAI SE-NGAJA DATANG KE SINI...
TIDAK APA-APA...
KEBETULAN AKU ADA RAPAT TEN-TANG LAGU TEMA UNTUK ACARA BARU

*Sedang Rapat.

YA. AKU TIDAK KESULITAN MELACAKNYA
AKU MENANGKAP SINYAL DARI DUA TEMPAT YANG MENERIMA SIARAN ITU
HANYA SAJA...
KENAPA?
MESKIPUN LOKASINYA BISA DIPERKIRAKAN...
LETAKNYA SANGAT JAUH DARI TEMBOK ITU
SANGAT JAUH?
HOKKAIDO
HOKKAIDO...
MENURUT PEMERINTAH, WILAYAH HOKKAIDO HANCUR OLEH VIRUS ITU
TAPI, SEPERTINYA TIDAK BENAR
TIDAK ADAKAH CARA UNTUK MEMASTIKANNYA?
BISA SAJA KUATUR SUPAYA ADA JADWAL TUR DI DAERAH TIMUR, TAPI MASALAHNYA...
WILAYAH DI SANA DIBLOKIR
NG... ANU...
APAKAH ADA SESUATU DENGAN LAGU ITU?
......
SEBAIKNYA KAU TIDAK TAHU
LEBIH BAIK TIDAK TAHU, YA..?
NG... SEBENARNYA...

ADA SESU-ATU YANG INGIN KUPER-LIHATKAN PADA ANDA BERDUA
SAAT INI AKU DISURUH CHIEF PRODUSER UN-TUK MEMBUAT PROGRAM BARU ACARA OLAH-RAGA
KATANYA, BUAT-LAH ACARA YANG BAGUS SEMACAM GULAT PRO RISING SUN
AKU SUDAH COBA MENCARI BERMACAM-MACAM IDE, TAPI TIDAK JUGA DAPAT
AKHIRNYA, AKU NONTON VIDEO LAMA SATU PER SATU DI RU-ANG ARSIP
LALU...
PERNAH DENGAR ROLLER-GAME?
ROLLER-GAME?
TOKYO BOMBERS...
OH, ITU DIA! KAU MASIH INGAT, MARUO...
AKU FANS BERATNYA! YOKO DARI TOKYO BOMBERS!
YOKO! LALU MICKEY! AKU JUGA FANS BERAT MEREKA!
SEPERTI-NYA TIDAK PERLU KUJELAS-KAN...
SEBENARNYA, AKU SAMA SEKALI TIDAK KENAL OLAH-RAGA ITU...
ATLET YANG MENGELILINGI LINTASAN DIBERI NILAI BERDASAR-KAN BANYAKNYA LAWAN YANG DISINGKIRKAN
SAAT SALING MEROBOH-KAN LAWAN, KEKUATAN YANG DIBU-TUHKAN SAMA BESAR SEPERTI GULAT PRO
KUPIKIR... MUNGKIN ITU MENARIK

ITU BAGUS!
BERKAT ITU, DI MASA KANAK-KANAK KAMI, ROLLERSKATE JADI BOOMING
OH, IYA...
INI VIDEO YANG KUMAKSUD
DI SINI ADA SESUATU YANG TAK BOLEH KULIHAT
TEREKAM DI SINI

MEM-BUNUH...
SAHABAT...?

YA...
KUMOHON... AKU MINTA BANTUANMU...
KANNA...
APA MAKSUDMU, MANJOHME?
SELAMA INI KAU DAN SAHABAT BERSEKONGKOL!
DUDUKLAH DULU
CARAMU LICIK!
KAU MENGENDALIKAN KANNA DENGAN MENYANDERA TEMAN-TEMANNYA...
SIFAT ASLIMU SUDAH KETAHUAN
SIFAT ASLI...!
SEJAUH MANA KAU SUDAH MELANGKAH, KAU TAK AKAN PERNAH PUAS
KAU HANYA MENGINGINKAN KEKUASAAN YANG SEBENARNYA
JIKA SAHABAT DIBUNUH, KAU AKAN JADI PRESIDEN DUNIA
BEGITU, 'KAN?

KHU_
KHU KHU KHU_
WEEEZZ
MUNCUL PENGGANGGU!
SATU ORANG! DUA ORANG DILEWATI!
SETELAH INI...
DI TENGAH PERTANDINGAN, SEORANG PRIA ANEH MENEROBOS MASUK!
OOH...!
APA YANG TERJADI?
KARENA INI VIDEO LAMA, TIDAK BISA DI-TRACKING. SUARANYA TERPUTUS-PUTUS, TAPI...
!!

PRIA... BERNAMA CHUCK...
AKAN... TIM BARU...
......!!
TIDAK SALAH, 'KAN?
MENGA-LAHKAN TOKYO BOMBERS...
NAMANYA CHUCK MAN-JOHME
SEPERTINYA, DIA BICARA TENTANG MEM-BENTUK TIM ROLLERGAME BARU JIKA TOKYO BOMBER SAMPAI KALAH
AKU SUDAH BERKALI-KALI MENONTON-NYA...
TAPI... KENAPA DIA JADI PROMOTOR PERTUNJUKAN ANEH SEPERTI INI...?
SEPERTINYA, SETELAH LULUS SEKOLAH BISNIS DI HAR-VARD, MANJOHME MENJADI KONSULTAN BISNIS PAPAN ATAS
AKU MENEMUKAN HAL YANG LEBIH ANEH
LALU...?
LALU...
KARENA PE-NASARAN, AKU TERUS MENCARI TAHU

KHU KHU KHU
MEMANG BENAR, AKU INGIN NAIK KE PUNCAK KEKUASAAN
TAPI...
NAIK...
KE MANA?
HARUS KU-MULAI DARI MANA, YA?
CERITANYA TERLALU PANJANG
WAK-TU ITU...
ADA BUNYI KETUKAN DI PINTU KAN-TORKU
TOK
TOK
AKU SEDANG SIBUK!
NANTI SAJA!
LAMA TIDAK BER-TEMU...

AKU HATTORI
HAT-TORI...?
AH...
KAU, 'KAN
ANAK ITU...!?

TAHUN 1980
CERITA 10
HAL YANG TIDAK BOLEH DIDENGAR
Manjoume Enterprise.
AKTIVITAS KLUB?

APA ITU?
METODE GURU PIERRE
TIDAK BERJALAN DENGAN BAGUS
HAH?
MESKI-PUN BISA MEMBUAT SERATUS ORANG TERPE-SONA.
TAPI TI-DAK BISA MEMESONA 10.000 ORANG
APA YANG SE-BENARNYA AKAN KAU KATA-KAN?
KEAJAIBAN HARUS LEBIH MENGHIBUR

BAGAIMANA?
PULANG SANA! MENGGELIKAN!
BISNIS KONSULTASIMU TIDAK BERJALAN DENGAN BAIK, 'KAN?
KURASA IDEKU TIDAK JELEK...
KAU PASTI BISA SEGERA MEMBAYAR UTANG-UTANGMU
APA YANG AKAN KAU LAKUKAN?
SUDAH LUPA, YA?
AKU TIDAK TAHU APA YANG HENDAK KAU LAKUKAN
AKU SUDAH TIDAK MAU PAKAI CARA ITU LAGI
KERJA SAMA DENGANMU TAK ADA GUNANYA!
MANA YANG BAGUS?
HAH?
MENURUTMU, AKU LEBIH BAGUS PAKAI YANG MANA?

*Pertunjukan Anak Ajaib Internasional

INILAH SUN JI XING, ANAK AJAIB DARI CHINA YANG BISA MENYEBUTKAN NILAI PHI DENGAN AKURAT SAMPAI 100 DESIMAL!
PERTUN-JUKAN ANAK AJAIB INTERNA-SIONAL
REKAMAN VIDEO ACARA TAHUN 1972
KAU INGAT ACARA INI?
TI-DAK...
MUNGKIN HAM-PIR SERATUS BUAH VIDEO LAMA YANG KUTONTON
YANG LAIN TIDAK BEGI-TU MENARIK BUATKU
SAAT KUPIKIR ROLLERGAME BISA JADI ACARA BARU YANG MENARIK, AKU MENEMUKAN VIDEO INI
NAH, DI SINI...

MINGGU INI JUGA BENAR-BENAR LUAR BIASA!
BAGAI-MANA DENGAN MINGGU DEPAN?
YA, MINGGU DEPAN PASTI LEBIH AJAIB!
EH? LEBIH AJAIB, KATA ANDA, PAK CHUCK...?
!!
YA. MINGGU DEPAN AKAN TAMPIL SEORANG ANAK YANG MEMILIKI KEKUATAN BATIN
EH? APA YANG AKAN DILAKU-KANNYA DENGAN KEKUATAN BATIN ITU?
MEM-BENG-KOKKAN SENDOK
APA? MEM-BENGKOK-KAN SENDOK?
ZZZZZZ

DI ACARA SEPERTI ITU...
MAN-JOHME MUNCUL LAGI
LALU, AKU MENEMUKAN ARTIKEL KECIL DI KORAN
Anak Pembengkok Sendok, Ketahuan Menipu, Acara Dihentikan
スプーン曲げ児童
インチキで番組打ち切り
LANJUTANNYA...?
TIDAK ADA
MINGGU BERIKUTNYA, ACARA INI...
'ANAK PEMBENGKOK SENDOK, KETAHUAN MENIPU...'
'ACARA ANAK AJAIB INTERNASIONAL YANG SUDAH DIJADWALKAN TANGGAL 10 BULAN INI BATAL DISIARKAN'
A (12 TAHUN) KETAHUAN MELAKUKAN TIPUAN PALSU TELEPATI UNTUK MEMBENGKOKKAN SENDOK
DIHENTIKAN
DIHENTIKAN?
MENURUTKU, PASTI ADA SESUATU. MAKANYA AKU MENCARI DATA
MENURUT JUNICHIRO MANJOHME DARI RUMAH PRODUKSI YANG MEMPERKENALKAN SI A, ACARA ITU DIBATALKAN

MEM-BENTUK GRUP BARU ROLLER-GAME...
MENDAMPINGI ANAK AJAIB DI ACARA ITU...
SEPERTINYA, KERJA MANJOHME HANYA MEMBUAT ACARA TV
LALU, LULUSAN SEKOLAH BIS-NIS HARVARD... KONSULTAN BISNIS...
APA ITU BENAR...?
AKU...
MENGETAHUI SESUATU YANG LUAR BIASA
INI BERITA KECIL, TAPI SELAMA INI DISEMBU-NYIKAN
ORANG YANG MENGETAHUI ITU DIBUNG-KAM...
AKU HARUS BAGAI-MANA?
AH, INI PENEMUAN BESAR...
BE-NAR-KAH...?
LALU, SATU HAL YANG MEMBUATKU PENASARAN
YA...
SI ANAK BERINI-SIAL A...
TAHUN 1972

ADA PERLU APA?
'KAN SUDAH KUKATAKAN DI TELEPON...
MENGENAI RENCANA YANG ITU
CIH!
AKU TIDAK MAU LAGI BERTEMU DENGANMU!
KAU BERUNTUNG, HANYA DISEBUT ANAK BERINISIAL A
SEDANGKAN AKU... NAMA LENGKAPKU DISEBUTKAN!
GARA-GARA KESALAHANMU, SEMUA KERJAKU HANCUR!
AKU TIDAK MELAKUKAN KESALAHAN!
SIAPA BILANG!?
KEBOHONGANMU KETAHUAN!
AKU TIDAK BOHONG!
AKU TIDAK PERCAYA!
HUBUNGANKU DENGANMU SUDAH BERAKHIR!
AKU BENAR-BENAR MEMBENGKOKKAN SENDOK!
SEHARUSNYA, MEREKA TETAP MENAYANGKANNYA, BUKAN MALAH DIBATALKAN
AKU SUDAH TELANJUR BILANG PADA TEMAN-TEMAN AKAN MASUK TV
MEREKA SEMUA BERTANYA, KAPAN MUNCUL DI TV... LALU, AKU DIKATAI PEMBOHONG

MEREKA MENUDUHKU SEBAGAI ANAK A YANG DIBERITAKAN DI KORAN
MEMANG KENYATAAN, APA BOLEH BUAT
AKU BUKAN ANAK A ITU!
FUUH...
AKU AKAN MENJALANKAN RENCANA ITU
APA YANG AKAN KAU LAKUKAN?
BALAS DENDAM...
PADA ORANG YANG MENYEBUTKU PEMBOHONG
PADA ORANG YANG MENYEBUTKU PENIPU
ORANG YANG MENGINTIMIDASIKU!
TERSERAH KAU
AKU AKAN MENGHUBUNGI PAMAN...
SAAT RENCANA ITU AKAN DILAKSANAKAN
AKU TIDAK BOHONG!
PASTI KUJALANKAN RENCANA ITU!

KITA SEMUA BISA JADI MANUSIA SUPER
TAPI, UNTUK MENCAPAI KESEMPURNA-AN, TIDAK BOLEH TER-BURU-BURU
SEBAB...
JIKA SUDAH SEM-PURNA...
KAU MEN-JADI SATU DENGAN KOSMOS
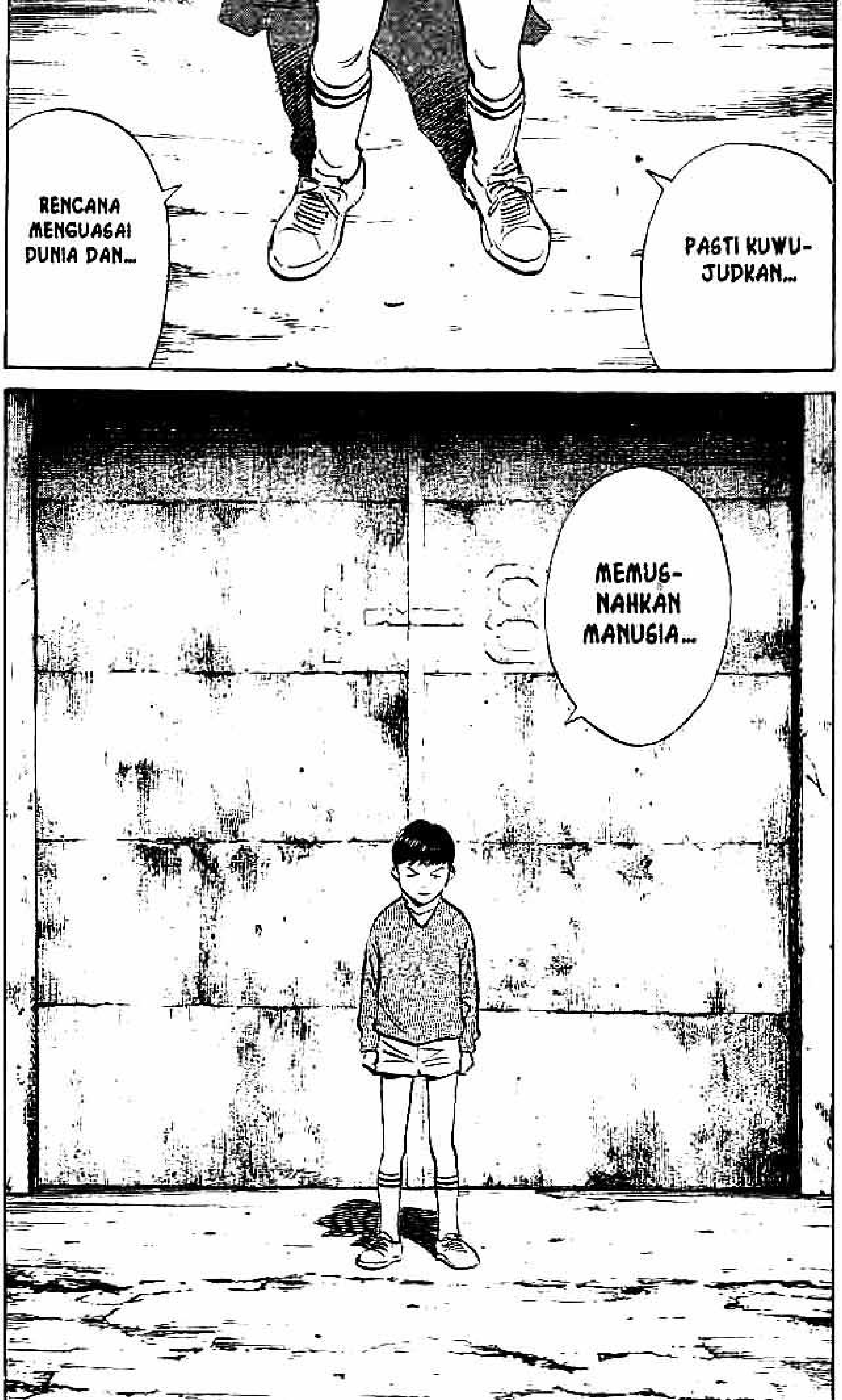
PASTI KUWU-JUDKAN...
RENCANA MENGUASAI DUNIA DAN...
MEMUS-NAHKAN MANUSIA...

DIA MENGATAKAN HAL YANG TAK MASUK AKAL...
LAGI PULA, SIAPA YANG MAU MENDENGAR UCAPAN PRIA BERMASKER KONYOL SEPERTI ITU...?
NG... SEBENTAR LAGI WAKTUNYA TIBA
OH, YA...
PAK MANJOHME, TOLONG PEGANG KAWAT ITU...
NG... INI, YA?
ITU DIA KODENYA!
MULAI!
KERT KERT KERT
UKH...
PEGANG KUAT-KUAT
KERT KERT
UGH...
AH...
OOOOH!

MUSTA-HIL!
INI BODOH SEKALI! PESULAP KELAS BAWAH SAJA BISA MENUNJUKKAN TRIK YANG LEBIH BAIK!
PEGANG KUAT-KUAT!
JIKA SAMPAI GOYANG KE SAMPING, BISA KETAHUAN KALAU DIIKAT
KERT KERT
NG... YA
EH...!?

DIA MELAYANG...
CERITA 11
HAL YANG TIDAK BOLEH DIKETAHUI

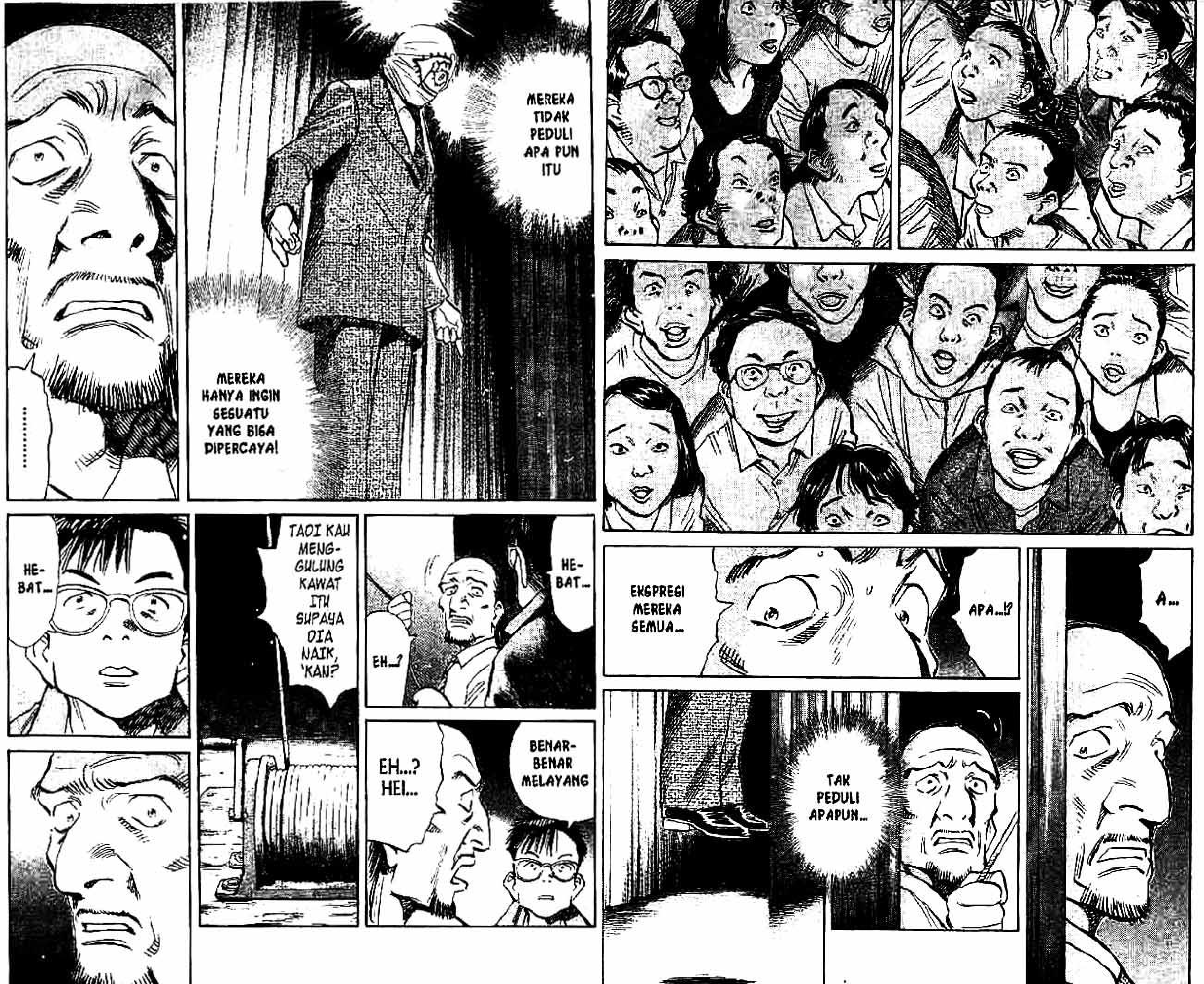

A...
APA...!?
EKSPRESI MEREKA SEMUA...
TAK PEDULI APAPUN...
MEREKA TIDAK PEDULI APA PUN ITU
MEREKA HANYA INGIN SESUATU YANG BISA DIPERCAYA!
....
HE-BAT...
EH...?
BENAR-BENAR MELAYANG
EH...? HEI...
TAOI KAU MENG-GULUNG KAWAT ITU SUPAYA DIA NAIK, 'KAN?
HE-BAT...

BEBASKAN TEMAN-TEMANKU YANG KAU TANGKAP!
YANG MENANGKAP MEREKA BUKAN AKU
TAPI TENTARA PENJAGA BUMI
YANG AKU PIMPIN TENTARA SAHABAT
ITU SAMA SAJA ARTINYA KAU MENGANCAM KAMI
TAPI, TENANG SAJA. KEWE-NANGAN UNTUK MENGINTEROGASI MEREKA ADA DI TANGANKU
......
AKU SUDAH TAHU PERSEKONG-KOLAN KALIAN!
CUKUP! AKU TIDAK MAU DENGAR CERITA KONYOL ITU!

MELIHAT WAJAH DI BALIK TOPENG YANG KULEPAS DARI MAYAT ITU... TIDAK SALAH LAGI...
ORANG ITU FUKUBE
YA, HATTORI...
ITU MEMANG MAYAT HATTORI...
......?
TERT TERT TERT
TERT TERT
TERT TERT
KAU PIKIR, INI GEDUNG APA?

JIKA INGIN TEMAN-TEMAN KANNA SE-LAMAT, BUNUH SAHABAT
KARENA MOTIF ITULAH KAU MEMBEBERKAN KEPALSUAN SAHABAT
SETIAP KALI DIA PURA-PURA MATI DAN BANGKIT LAGI...
DIA SEMAKIN DIDEWAKAN
KALI INI KAU INGIN DIA BENAR-BENAR DIBUNUH
UNTUK MEMENUHI AMBISIMU SENDIRI
BERKALI-KALI PURA-PURA MATI...?
AKU PERNAH MELIHATNYA DENGAN MATA KEPALAKU SENDIRI. BENAR-BENAR TIPUAN YANG SEMPURNA!
AWAL TAHUN 2015, DI LAB SAINS SD... DIA DITEMBAK MATI DI DEPAN MATAKU

INI SHELTER
!!
YANG DIBUAT DALAM WAKTU SINGKAT
DALAM RAPAT KIRA-KIRA TIGA BULAN YANG LALU...

DI EROPA YANG BERTAHAN HIDUP 48%
ANGKA KEMATIANNYA JAUH DI BAWAH PERKIRAAN KITA
DATA AKURAT DARI TIAP NEGARA ASIA BELUM ADA, TAPI KUPIKIR JUMLAHNYA HAMPIR SAMA

KORBAN DI AMERIKA LEBIH BANYAK LAGI
YANG HIDUP 41%... LEBIH TINGGI DARIPADA YANG KITA DUGA
INI MEMANG BERKAT KEPEMIMPINAN PRESIDEN DUNIA DALAM MENDISTRIBUSIKAN VAKSIN ITU
TERIMA KASIH, HARI INI CUKUP SEKIAN
BAIKLAH, SAUDARA-SAUDARA...
HIDUP PRESIDEN DUNIA!
HIDUP!
HIDUP!
PERMISI...
OH, IYA...

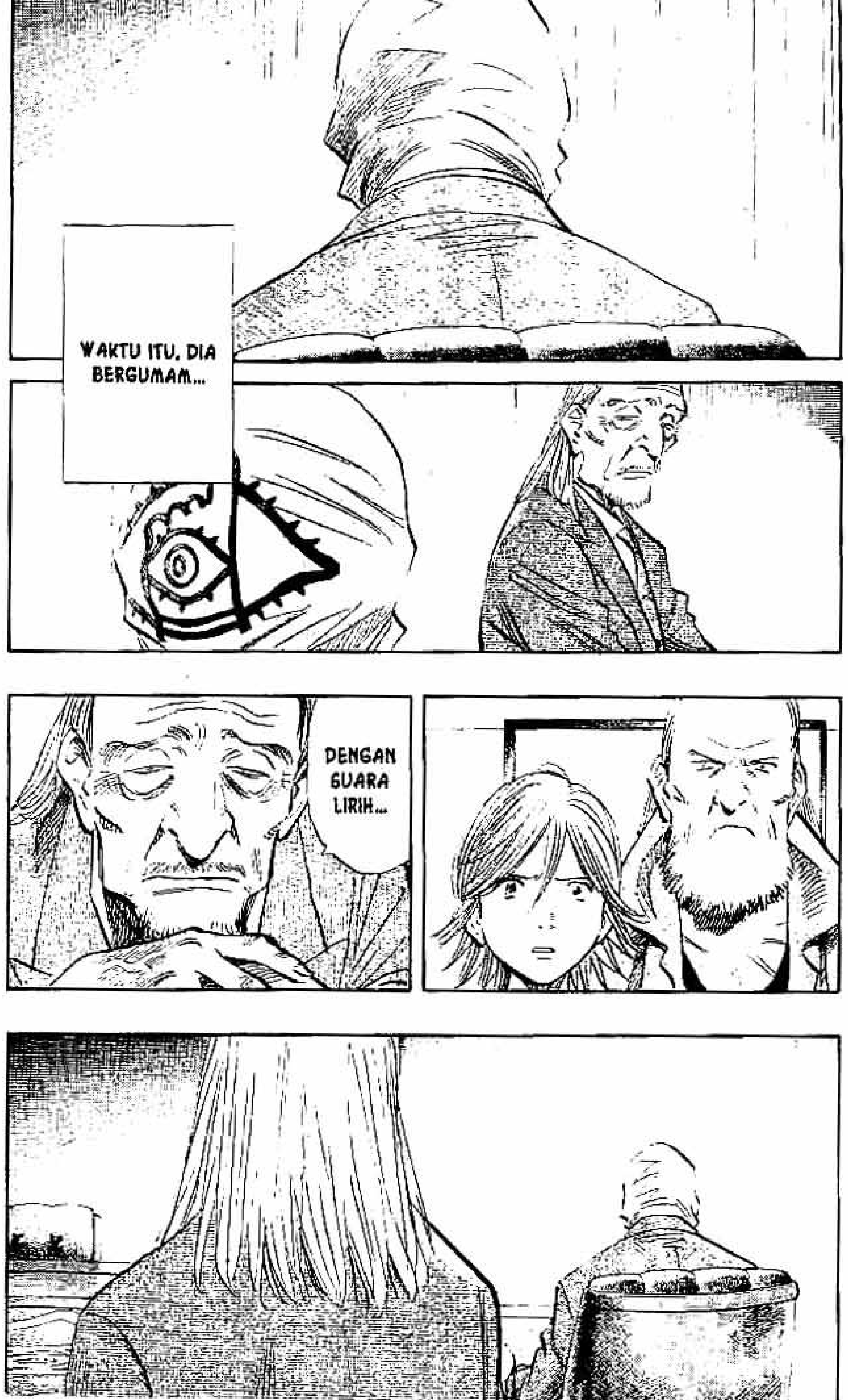
WAKTU ITU, DIA BERGUMAM...
DENGAN SUARA LIRIH...

SEBANYAK ITUKAH YANG BERTAHAN HIDUP...?
AKU HARUS...
MELAKUKAN SESUATU SEKALI LAGI
SUDAH...
CUKUP, BUKAN?

BERSAMBUNG

Fp: Facebook.com/meganebuk